



2020

RAPPORT ACTIVITÉS

VERT
MARINE

Sommaire

- Chiffre d'affaires et analyse p.04 à 07
- Fréquentation et analyse p.08 à 10
- PASS et analyse p.11 à 13
- Activités d'enseignement et analyse p.14 à 20
- Ressources humaines p.21 à 22
- Consommation fluides/Bilan GMAO p.23 à 30
- Commercial p.31 à 42
- Conclusion p.43

Chiffre d'affaires

- 1.Chiffre d'affaires par mois p.04
- 2.Evolution du CA par mois par regroupement p.05
- 3.Analyse p.06 et 07

Chiffre d'affaires par mois et par année depuis 2016

Période	2016	2017	2018	2019	2020	Delta %	Delta
15/01/2021							
 Chiffre d'affaire							
Janvier	76 772	67 524	83 659	73 864	81 304	10,07 %	7 440
Février	119 081	87 525	89 045	79 877	95 289	19,29 %	15 412
Mars	83 534	101 729	97 453	101 885	79 638	-21,84 %	-22 247
Avril	111 766	96 978	107 002	93 234	32 557	-65,08 %	-60 677
Mai	76 119	77 939	78 868	70 603	17 233	-75,59 %	-53 370
Juin	72 168	75 568	72 328	76 301	17 623	-76,90 %	-58 678
Juillet	86 417	90 696	85 469	104 225	72 312	-30,62 %	-31 913
Août	131 576	146 475	104 932	131 062	87 883	-32,95 %	-43 179
Septembre	110 761	105 629	54 129	94 444	117 154	24,05 %	22 710
Octobre	90 779	84 688	32 161	97 706	73 338	-24,94 %	-24 368
Novembre	78 330	84 571	77 910	87 824	10 172	-88,42 %	-77 652
Décembre	93 963	93 781	89 613	101 137	23 963	-76,31 %	-77 174
Tot. 12 mois	1 131 266	1 113 103	972 569	1 112 162	708 466€	-36,30 %	-403 696

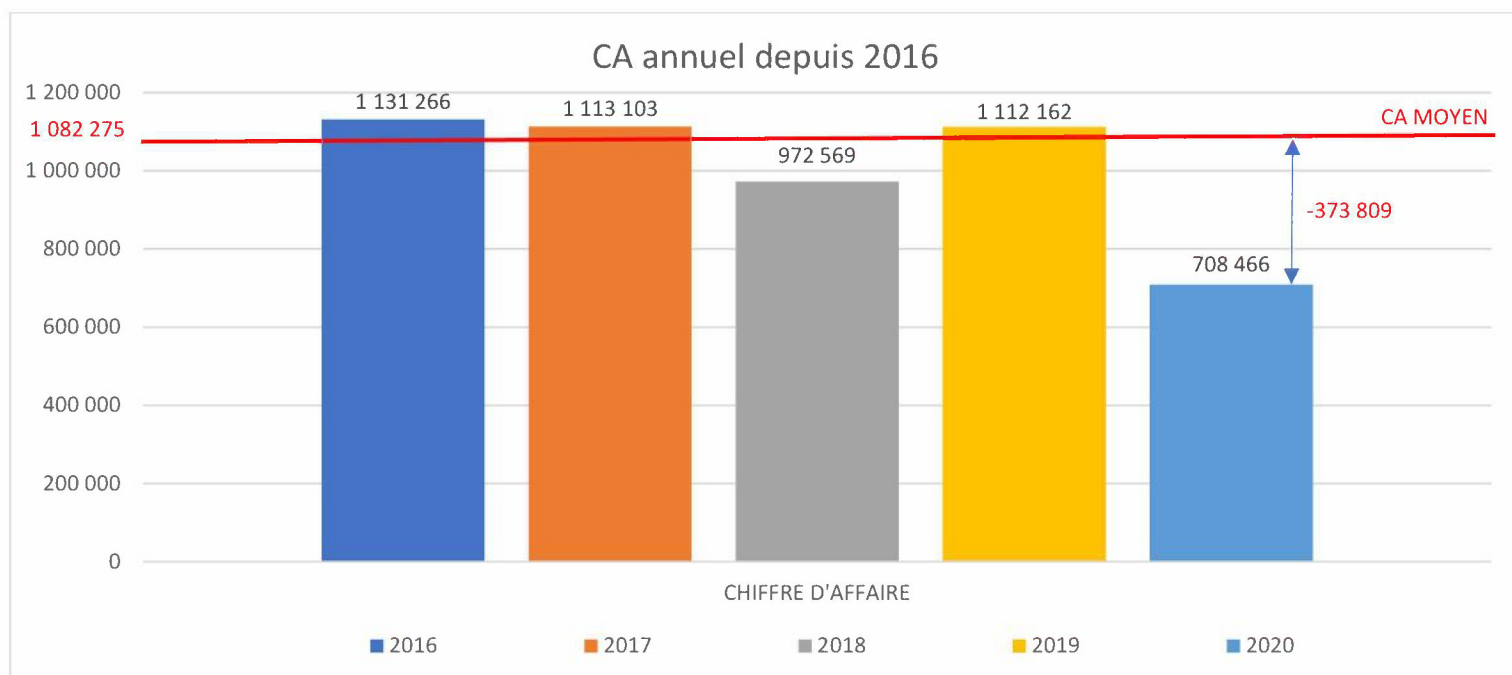

Comparatif chiffre d'affaires par secteur mois par mois entre l'année 2020 et 2019

CA	Janvier				Fevrier				Mars				Avril				Mai				Juin			
	Meta Famille	2019	2020	Delta	2019	2020	Delta	2019	2020	Delta	2019	2020	Delta	2019	2020	Delta	2019	2020	Delta	2019	2020	Delta		
Activites	8,7	11,9	3,2	14,5	15,2	0,7	13,8	9,7	-4,1	12,6		-12,6	12,2		-12,2	12,5		-12,5	12,5		-12,5			
Associations	0,9	1,7	0,7	0,2	1,1	0,9	27,3	13,0	-14,3	5,0	15,2	10,2	-0,6	-0,1	0,5	13,9		-13,9	13,9		-13,9			
Autres	0,1	2,0	1,9	3,9	5,4	1,5	1,1	0,6	-0,5	1,7		-1,7	0,8		-0,8	2,5		-2,5	2,5		-2,5			
Contractuels																								
Forme - Santé	9,8	10,5	0,7	4,2	13,5	9,3	5,8	8,1	2,2	7,3		-7,3	5,8		-5,8	5,0		-5,0	5,0		-5,0			
Public	38,7	37,8	-0,9	41,5	42,8	1,3	38,3	30,9	-7,4	51,0		-51,0	36,8		-36,8	26,8	0,3	-26,5	26,8	0,3	-26,5			
Scolaires	15,6	17,3	1,7	15,8	17,3	1,7	15,6	17,3	1,7	15,6	17,3	1,7	15,6	17,3	1,7	15,6	17,3	1,7	15,6	17,3	1,7			
Tot.	73,9	81,3	7,4	79,9	95,3	15,4	101,9	79,6	-22,2	93,2	32,6	-60,7	70,6	17,2	-53,4	76,3	17,8	-58,7	76,3	17,8	-58,7			

CA	Juillet				Aout				Septembre				Octobre				Novembre				Decembre			
	Meta Famille	2019	2020	Delta	2019	2020	Delta	2019	2020	Delta	2019	2020	Delta	2019	2020	Delta	2019	2020	Delta	2019	2020	Delta		
Activites	19,7	11,0	-8,6	31,3	9,2	-22,1	39,6	86,3	26,7	18,5	16,9	-1,6	16,4	8,1	-8,3	10,5	-0,3	-10,8	10,5	-0,3	-10,8			
Associations	1,6	0,3	-1,2	5,8	-0,1	-5,7	0,1	0,2	0,2	2,3	1,4	-0,9	2,1	-12,9	-15,0	33,2	7,0	-26,2	33,2	7,0	-26,2			
Autres	2,3	1,7	-0,7	5,7	1,9	-3,8	0,7	0,2	-0,5	3,8	0,4	-3,3	0,7		-0,7	0,7		-0,7	0,7		-0,7			
Contractuels																								
Forme - Santé	6,5	4,6	-1,9	8,0	8,1	0,0	5,4	5,9	0,5	8,7	7,2	-1,5	10,1	1,4	-8,8	9,0		-9,0	9,0		-9,0			
Public	58,5	37,4	-21,1	64,8	51,5	-13,4	32,4	27,1	-5,3	47,1	30,2	-16,9	41,2	5,2	-36,0	30,5		-30,5	30,5		-30,5			
Scolaires	15,6	17,3	1,7	15,6	17,3	1,7	16,3	17,3	1,1	17,3	17,3	-0,1	17,3	8,5	-8,9	17,3	17,3	-0,1	17,3	17,3	-0,1			
Tot.	104,2	72,3	-31,9	131,1	87,9	-43,2	94,4	117,2	22,7	97,7	73,3	-24,4	87,8	10,2	-77,7	101,1	24,0	-77,2	101,1	24,0	-77,2			

CA cumul 12 mois			
Meta Famille	2019	2020	Delta
Activites	210,2	148,0	-62,2
Associations	91,6	26,8	-64,8
Autres	24,0	12,2	-11,8
Contractuels			
Forme - Santé	85,7	59,3	-26,4
Public	507,5	263,1	-244,4
Scolaires	193,2	199,1	5,9
Tot.	1 112,2	708,5	-403,7



Détail CA (en K€)

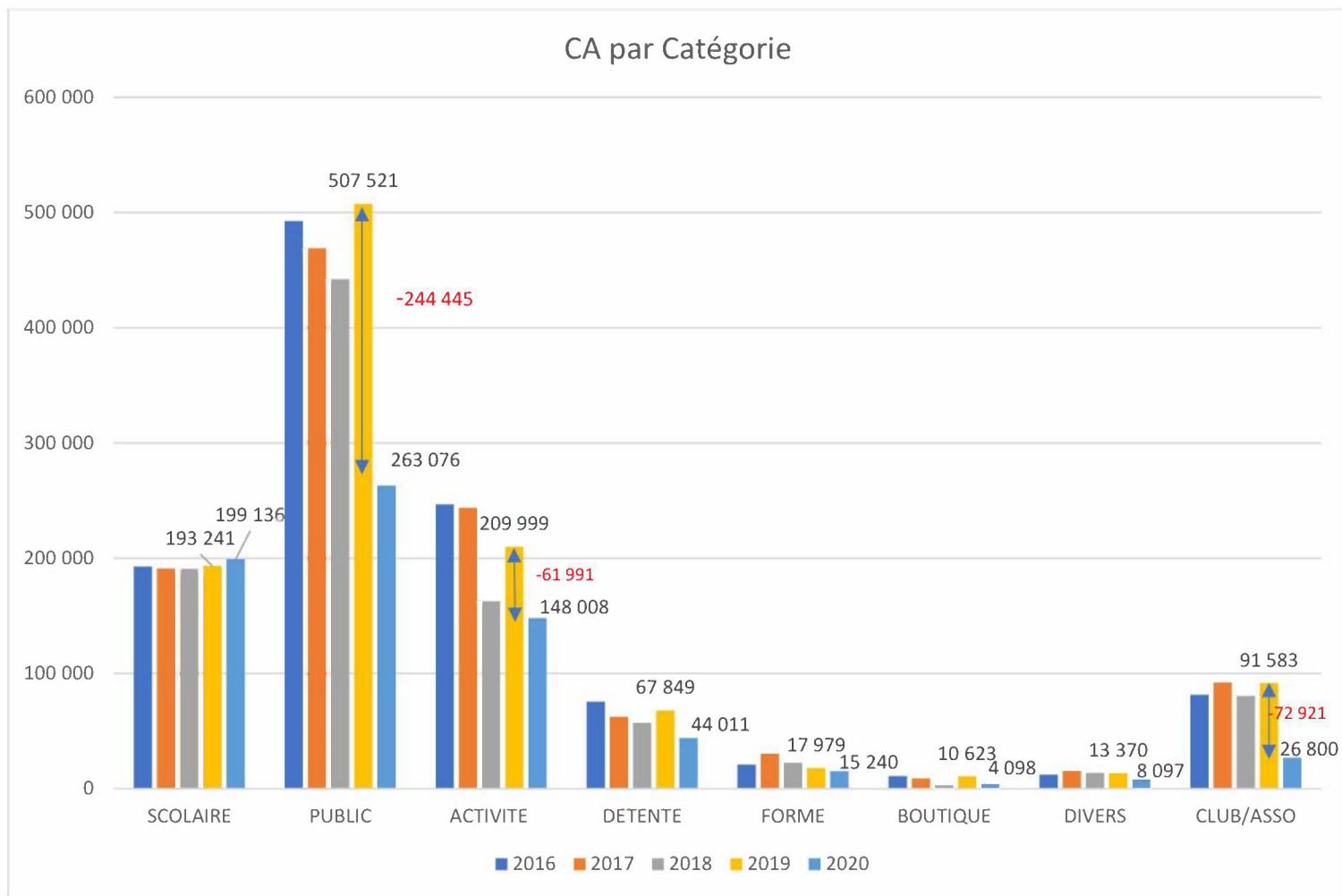

Analyse globale du chiffre d'affaires

Chiffre d'affaires annuel 708 466€.

Chiffre d'affaire moyen depuis 2015 est 1 082 275€

Le chiffre d'affaires annuel 2020 ne peut être comparé aux années précédentes.

Cette année pourrait être appelée l'année covid19 ou du stop and go entre confinement total avec arrêt de l'activité (mars/avril/mai et juin) puis reprise de l'activité (juillet/Août et septembre) avec restriction sanitaire limitant le nombre d'entrées puis fermeture de l'établissement (octobre novembre et décembre) avec comme particularité sur cette période, l'accueil des scolaires et des sportifs de HN uniquement.

Cette année nous perdons 403 696€ de chiffre d'affaires par rapport à l'année 2019.

CA cumul 12 mois			
Meta Famille	2019	2020	Delta
Activites	210,2	148,0	-62,2
Associations	91,6	26,8	-64,8
Autres	24,0	12,2	-11,8
Contractuels			
Forme - Santé	85,7	59,3	-26,4
Public	507,5	263,1	-244,4
Scolaires	193,2	199,1	5,9
Tot.	1 112,2	708,5	-403,7

Tous les pôles sont en fortes diminutions à l'exception des scolaires.

SCOLAIRES : +5 895€ liés au maintien de la subvention et à l'indexation

- Indexation 2020= 17 286,78€ (indexation de septembre à décembre)
- Indexation 2019= 17 343€ (de janvier 2020 à Août 2020)
- Indexation 2018 =15 620€

Le constat est sans appel, la crise du COVID19 nous a fait perdre 403 696€.

Un site fermé ne peut pas générer du Chiffre d'affaires, il est également important de noter qu'après chaque reprise d'activité, nous avons constaté une inertie de reprise c'est-à-dire un temps long avant que nos usagers les plus assidus reprennent leurs habitudes de fonctionnement.

Fréquentation annuelle par mois depuis 2016

Période	2016	2017	2018	2019	2020	Delta %	Delta
 Fréquentations							
Janvier	20 407	16 080	18 539	16 508	19 942	20,80 %	3 434
Février	23 283	18 703	19 129	16 698	22 035	31,96 %	5 337
Mars	19 798	19 907	20 621	19 749	9 359	-52,61 %	-10 390
Avril	22 263	20 186	22 984	20 925			
Mai	17 747	16 206	17 880	18 560			
Juin	14 821	12 006	12 649	11 683			
Juillet	14 543	14 116	15 021	15 977	7 665	-52,02 %	-8 312
Aout	18 449	18 815	18 609	17 982	11 494	-36,08 %	-6 488
Septembre	9 826	12 661	6 609	13 014	12 553	-3,54 %	-461
Octobre	16 310	16 986	887	20 843	15 357	-26,32 %	-5 486
Novembre	16 214	17 215	15 111	20 122	2 482	-87,67 %	-17 640
Décembre	11 458	13 947	13 728	14 616	1 672	-88,56 %	-12 944
Tot. 12 mois	205 119	196 828	181 767	206 677	102 559	-50,38 %	-104 118

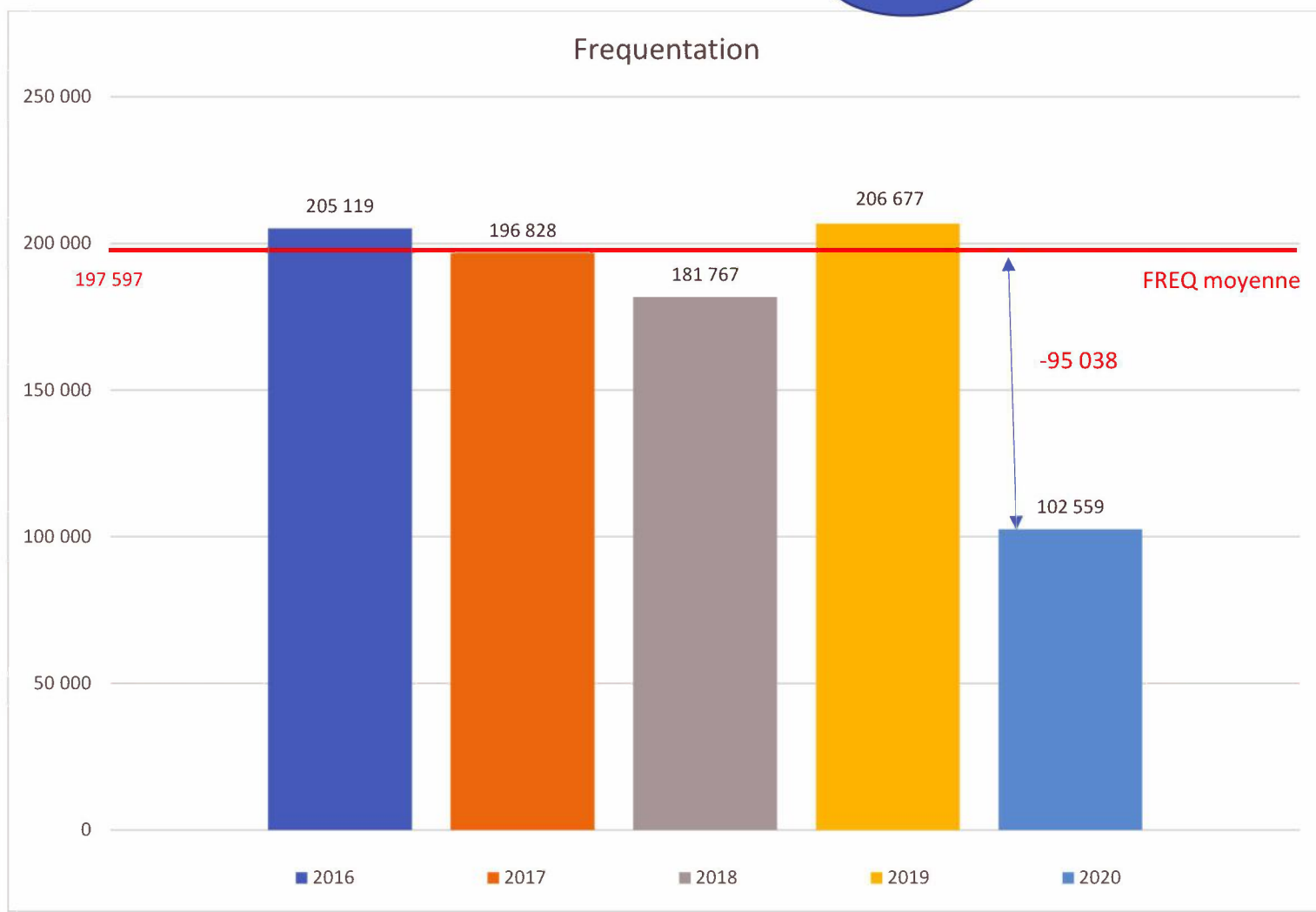

Fréquentation par regroupement

Entrées Meta Famille	Janvier			Fevrier			Mars			Avril			Mai			Juin		
	2019	2020	Delta	2019	2020	Delta	2019	2020	Delta	2019	2020	Delta	2019	2020	Delta	2019	2020	Delta
Activités	1 848	2 556	910	1 526	1 836	410	1 832	605	-1 227	1 789	-1 789	1 670	-1 670	1 113	-1 113			
Associations	2 188	3 292	1 104	1 983	3 883	1 900	3 471	1 252	-2 219	2 427	-2 427	2 778	-2 778	780	-780			
Autres																		
Contractuels																		
Forme - Santé	973	1 836	863	1 061	2 251	1 190	1 130	882	-248	1 232	-1 232	1 232	-1 232	860	-860			
Public	9 090	9 253	163	10 293	11 939	1 646	10 295	5 877	-4 418	13 763	-13 763	10 101	-10 101	7 028	-7 028			
Scolaires	2 811	3 005	394	1 835	2 026	191	3 021	743	-2 278	1 714	-1 714	2 779	-2 779	1 902	-1 902			
Tot.	18 508	19 942	3 434	18 698	22 035	5 337	19 749	9 359	-10 390	20 925	-20 925	18 580	-18 580	11 683	-11 683			

Entrées Meta Famille	Juillet			Aout			Septembre			Octobre			Novembre			Décembre		
	2019	2020	Delta	2019	2020	Delta	2019	2020	Delta	2019	2020	Delta	2019	2020	Delta	2019	2020	Delta
Activités	1 422	1 013	-409	1 159	1 169	10	1 421	2 155	734	1 784	2 417	633	1 686	-1 686	1 364	-1 364		
Associations	906	118	-788	508	119	-389	1 532	1 430	-102	2 881	1 788	-1 095	4 382	174	-4 208	3 084	129	-2 955
Autres																		
Contractuels																		
Forme - Santé	914	705	-209	1 410	1 012	-398	1 173	1 171	-2	1 608	1 410	-198	1 636	-1 636	1 428	-1 428		
Public	12 522	5 829	-6 693	14 905	9 194	-5 711	7 485	6 033	-1 452	12 661	8 010	-4 651	9 833	-9 833	6 890	-6 890		
Scolaires	213		-213				1 403	1 764	361	1 909	1 734	-175	2 585	2 308	-277	1 872	1 543	-329
Tot.	15 977	7 685	-8 312	17 982	11 464	-6 488	13 014	12 553	-461	20 843	15 357	-5 486	20 122	2 482	-17 640	14 616	1 672	-12 944

Fréquentations cumul 12 mois			
Meta Famille	2019	2020	Delta
Activités	18 412	11 851	-6 561
Associations	26 900	12 183	-14 717
Autres			
Contractuels			
Forme - Santé	14 655	9 267	-5 388
Public	124 866	56 135	-68 731
Scolaires	21 844	13 123	-8 721
Tot.	206 677	102 559	-104 118



Détail par secteur et par année

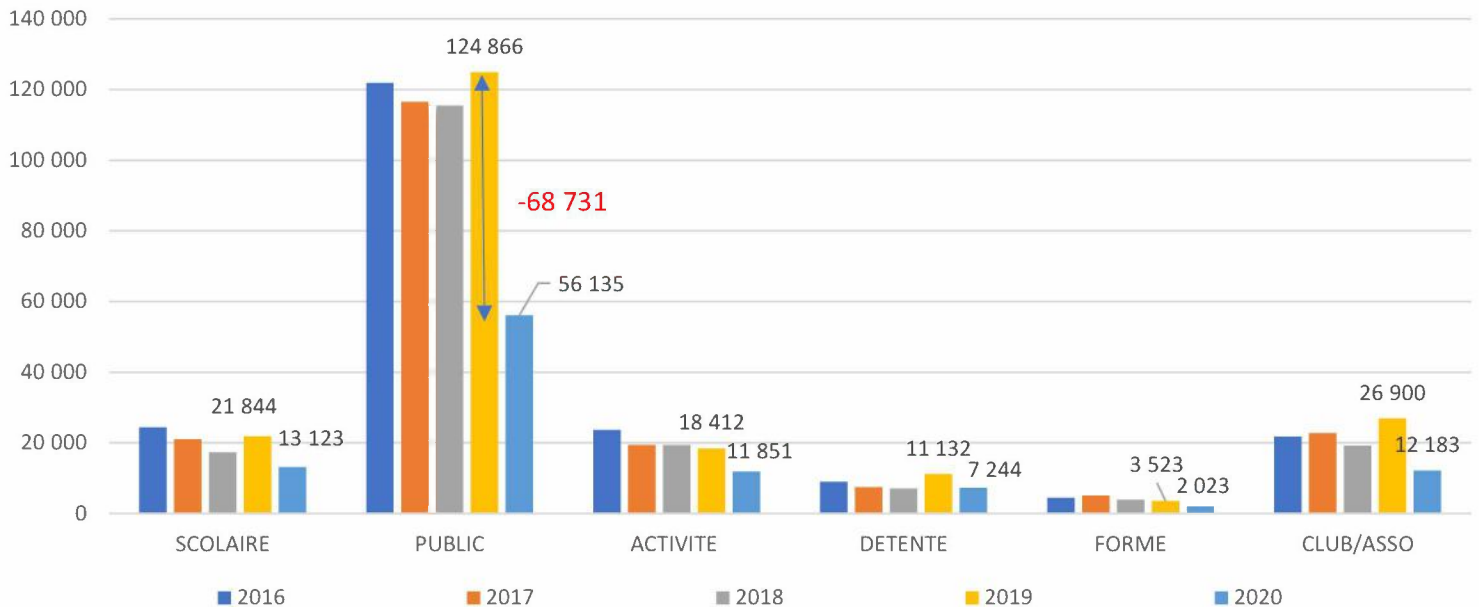

Analyse globale de la fréquentation

La fréquentation totale est de 102 559 entrées en 2020 soit une baisse de 104 118 personnes par rapport à 2019, l'ensemble des secteurs étant impacté par cette diminution.

Soit une perte de 50,38 % liée uniquement à la crise sanitaire.

Fréquentations cumul 12 mois			
Meta Famille	2019	2020	Delta
Activites	18 412	11 851	-6 561
Associations	26 900	12 183	-14 717
Autres			
Contractuels			
Forme - Santé	14 655	9 267	-5 388
Public	124 866	56 135	-68 731
Scolaires	21 844	13 123	-8 721
Tot.	206 677	102 559	-104 118

Nous avons été fermés 5 mois et 21 jours.

Du 15 mars au 3 juillet puis du 27 octobre 31 décembre 2020.

PASS

1.Evolution des inscriptions	p.12
2.Evolution du CA	p.12
3.Analyse	p.13

Pass Instantanés

Data

total Inst



Chiffre d'affaire PASS

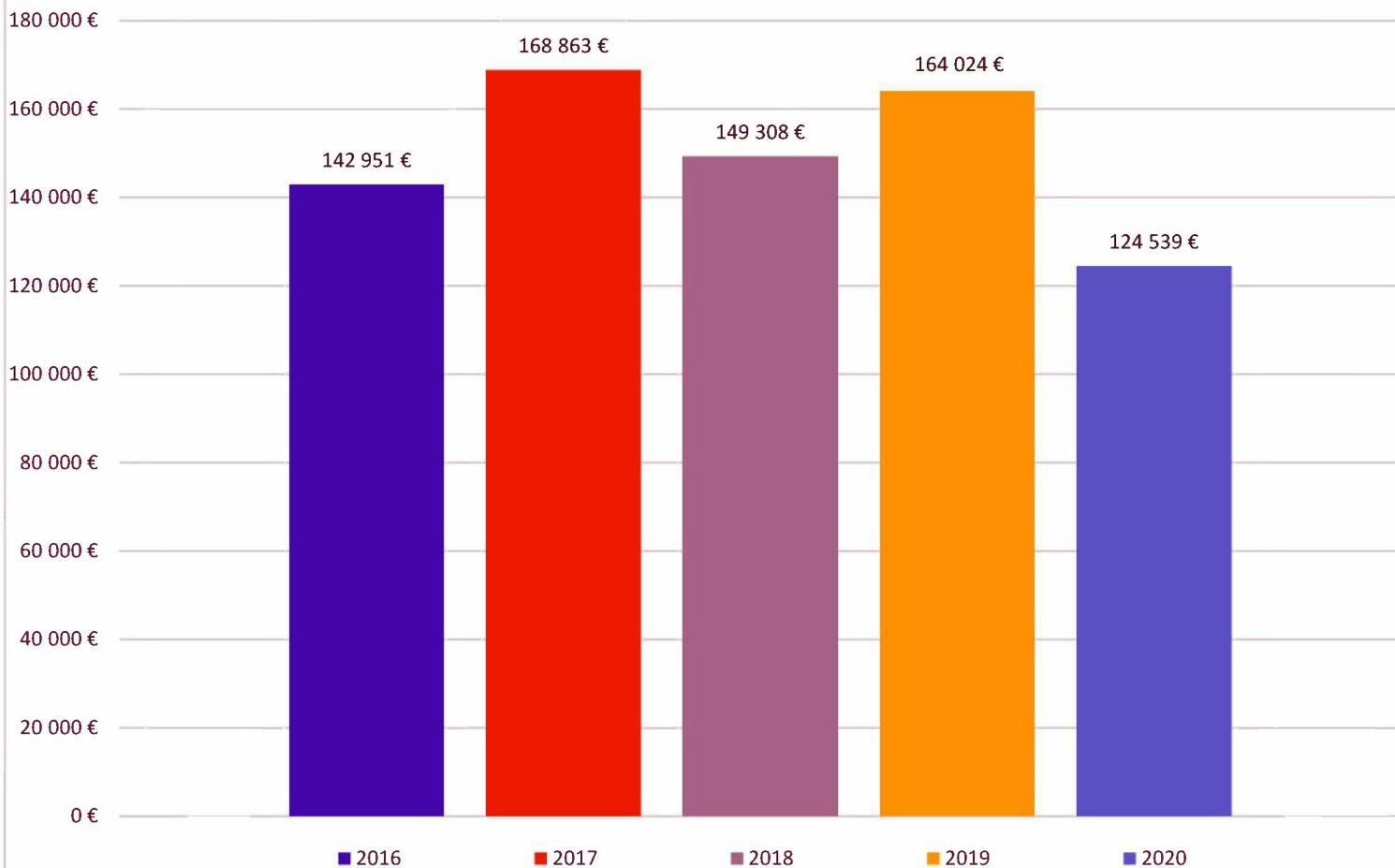

Analyse

Nous avons perdu 50 abonnements PASS entre le 31 décembre 2019 et le 31 décembre 2020.

Au vu du chiffre, nous pourrions penser que la crise n'a pas eu d'impact sur nos abonnements PASS or ce raisonnement ne tient pas compte, de la non possibilité de procéder à de nouvelles inscriptions durant les mois de fermeture forcée.

De Septembre 2019 à Mars 2020 nous sommes passés de 515 à 615 abonnements soit 100 PASS en 6 mois puis à partir d'Avril 2020 jusqu'en Octobre 200 nous avons perdu 72 abonnements.

Nous sommes passés d'une courbe croissante avant la crise à une courbe négative de décroissante avec le crise sanitaire.



Le chiffre d'affaires étant la projection de la fréquentation, celle-ci est également en forte baisse, avec un CA de 124 539€ en 2020 contre 164 024€ en 2019 soit 39 485€ de perte.

Activités d'enseignement

- | | |
|------------------------------------|-----------|
| 1. Les scolaires | p.15 à 16 |
| 2. Les clubs | p.17 |
| 3. Les associations | p.18 |
| 4. L'école de natation | p.19 |
| 5. Les stages de natation et autre | p.20 à 22 |

1- LES SCOLAIRES

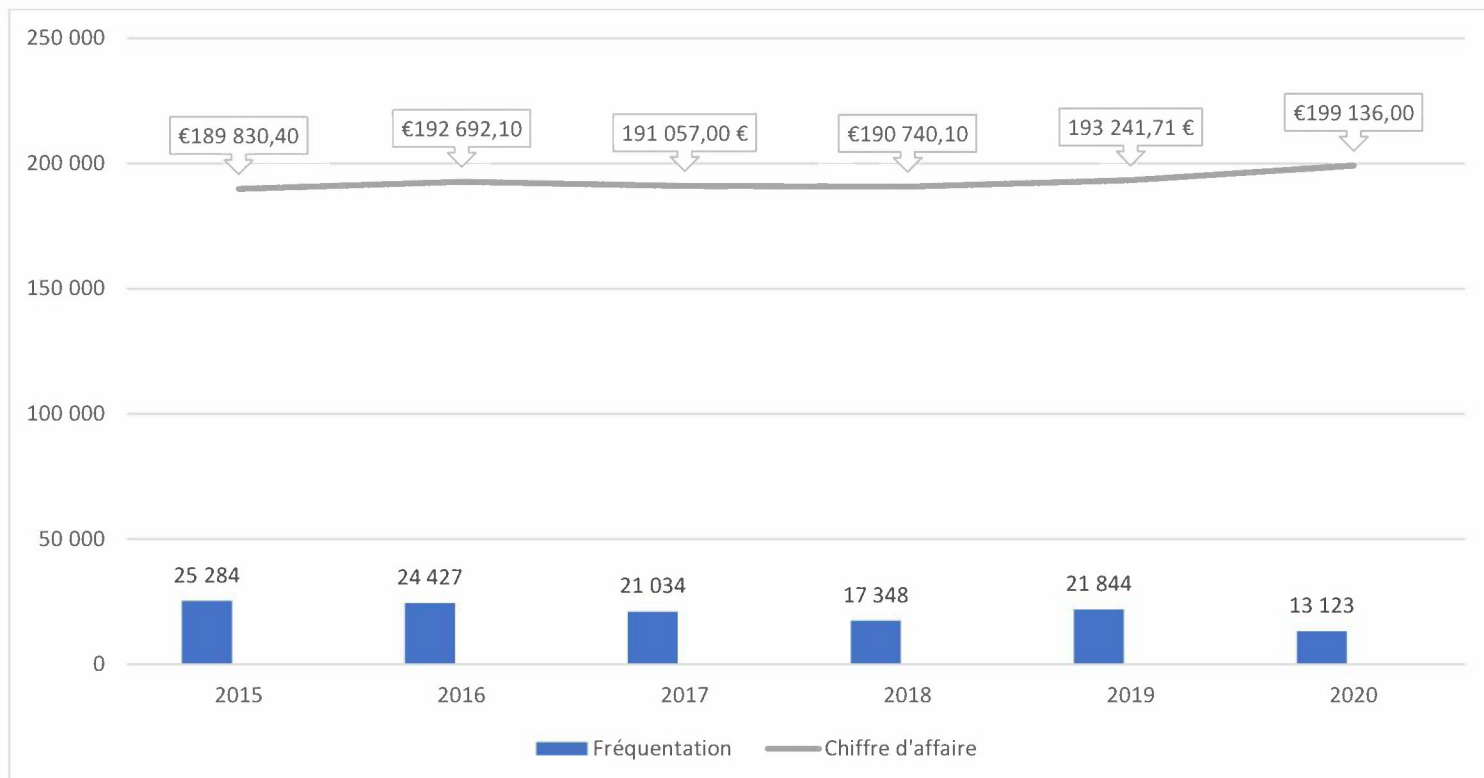

- La réorganisation de la natation scolaire depuis septembre 2016 avec un accueil limité à 2 classes a réduit le nombre d'enfants accueillis mais a amélioré la sécurité et la qualité de l'enseignement.
- Malgré la crise sanitaire, nous avons continué à accueillir les classes scolaires en respectant le protocole sanitaire gouvernemental.

Planning scolaires AYGUEBLUE 2020

Créneaux écoles élémentaires
Créneaux collèges

Période 1 : lundi 14 septembre 2020 au vendredi 27 novembre 2020

Période 2 : lundi 30 novembre 2020 au vendredi 26 février 2021

Période 3 : lundi 1er mars 2021 au vendredi 21 mai 2021

Lundi		Lundi		Lundi	
9H/10H	Capbreton 2	9H/10H	Saint Geours 2	9H/10H	Soustons 2
10H/11H		10H/11H		10H/11H	
11H/12H	Capbreton 3	11H/12H	Labenne 2	11H/12H	tyrosse 2
14H30/15H30	Tyrosse 2	14H30/15H30	Labenne 2	14H30/15H30	Soustons 2
15H30/16H30		15H30/16H30	Saint Geours 2	15H30/16H30	
Mardi		Mardi		Mardi	
9h10/9h50	Tosse 25 CE1 + 25 CM1	9h10/9h50	Arènes tyrosse 25 CE1 + 23 CM1	9h10/9h50	LA LANDE 28CE1 + 27CM1
9h50/10h30	Soustons ile verte 26 CE1 + 26 CM1	9h50/10h30	Angresse 8 CE1 + 15 CE2 + 19 CM1 + 5 CM2	9h50/10h30	Seignosse Gd Chêne : 25 CE1 + 11 CE1 Seignosse 2 étangs 21 Cm1
10h30/11h10	Capbreton ST Joseph/Ste Marie 30 CE1	10h30/11h10	Saubusse 18 CE1 + 13 CE2 + 9 CM1 + 5CM1 + 4CM2	10h30/11h10	Benesse 21 CE1 + 8 CM1 + 25 CM2
14h10/14h50	Soust N Dame 16 CE1 + 8 CE2 + 17 CM1 + 12 CM2	14h10/14h50	Tosse 24 CE1 + 9 CE2 + 13 CM1	14h10/14h50	ST Martin de Hinx 16 CE1 + 25 CE2 + 12 CM1
14h50/15h30	V Boucau 14 CE1 + 17 CM1	14h50/15h30	Seignosse 2 étangs 25 CM1 + 10 CE2 puis grand chêne 15 CE2	14h50/15h30	Capbreton St Ex 24 CE1 + 25 CM1
Jeudi		Jeudi		Jeudi	
9h30/10h10	Angresse 23 CE1+ 16 CM1 + 9 CE2	9h30/10h10	St J Marsacq 22 CE1 + 35 CM1 + ULIS	9h30/10h10	Saubion 25 CE1 + 23 CM1
10h10/10h50	Saubrigues 25 CE1 + 24 CM1	10h10/10h50	Capbreton St Ex 24 CE1 + 25 CM1	10h10/10h50	Arènes Tyrosse 25CE1 + 7CE1 + 22CM1
10h50/11h30	Soustons ile verte 26 CE1 + 26 CM1	10h50/11h30	Josse 10 CE1 + 12CM1 + 7CM1	10h50/11h30	Soust IV 13 CE1 + 8 CE1 + 10 CE2 + 9 CE2 + 14 CM1
14h10/14h50	Ste Marie Tyrosse 20 CE1 + 28 CM1 + 11 CM2	14h10/14h50	Magescq 20 CE1 + 9 CE1 + 33 CM1	14h10/14h50	Soorts 12 CE1 + 12 CE2 + 16 CM1 + 9 CM2
14h50/15h30	Ste Marie de G 11 CE1 + 14 CM1 + 1 CM2	14h50/15h30	Azur 11 CE1 + 6CE1 Messanges 42 CM1	14h50/15h30	Capbreton 14 CE1 + 6 CM1
Vendredi		Vendredi		Vendredi	
9h/10h	Angresse 2	9h30/10h10	Sosutors 2	9h30/10h10	Benesse 21 CE1 + 23 CM1
10h10/10h50	Capbreton ST Joseph/Ste Marie 42 CM1	10h10/10h50	St Geours 22 CE1 + 26 CM1	10h10/10h50	Hossegor 22 CE1 + 23 CM1
11H/12H	Capbreton 2	11H/12H	Saint Geours 2	11H/12H	Tyrosse 2

Soit une moyenne de 1224 créneaux mensuel pour le 1^{er} Degré
Et une moyenne de 589 créneaux mensuel pour le 2^{ème} Degré

2- LES CLUBS

	2019	2020
Nombre lignes horaires	2 255	662

	2019	2020
Encaissement	54 184 €	16 194 €

La crise sanitaire n'a pas épargné les clubs :

- Baisse de 37 990€ sur l'encaissement des clubs.
- Baisse de 70% de la fréquentation clubs.

3- LES ASSOCIATIONS

Année	2020	
Prestations	Qté	Montant TTC
Entrée Groupe / ALSH -14 ans	423	1 232,20
Loc Salle de réunion /h	33	669,90
Association 1h/MNS	57	1 917,55
Loc MACS Bassins /J	1	1 216,40
Loc Asso bassin appr 45mn	51	3 812,40
Entrée Groupe / ALSH +14 ans	319	1 366,30
Entrée Public Adapté + 14 ans	90	391,60
Entrée Public Adapté Accompagnateurs	2	0,00
Totaux	976	10 606,35

Prestations	2015	2016	2017	2018	2019
Entrée ALSH Enfant	5 835,15 €	5 569,35 €	4 876,21 €	5 165,65 €	4 467,75 €
Entrée ALSH Adulte	2 274,00 €	1 147,70 €	1 814,25 €	875,75 €	1 254,05 €
Entrée Public Adapté	703,25 €	1 881,70 €	1 199,60 €	1 557,30 €	549,80 €
Entrée Public Adapté - 14 ans	- €	- €	- €	212,80 €	142,50 €
Loc Salle de réunion	625,00 €	993,00 €	753,00 €	1 240,42 €	1 741,20 €
Loc Espace Fitness /h	- €	- €	- €	209,70 €	209,70 €
Association 1h/MNS	1 333,35 €	5 068,35 €	5 673,51 €	5 237,82 €	7 959,20 €
Loc MACS Bassins /J	1 505,00 €	2 205,00 €	2 068,82 €	3 149,25 €	1 208,20 €
Loc Asso bassin appr 45mn	142,00 €	7 828,30 €	9 906,44 €	7 118,58 €	9 965,17 €
Abo Asso trim aquagym	3 027,00 €	- €	- €	- €	-
Asso séance aquagym	5 831,50 €	1 421,00 €	- €	- €	-
Asso séance BB NAGEURS	- €	699,30 €	- €	- €	570,00 €
Prestation Moniteur	1 995,00 €	2 388,00 €	1 929,00 €	675,00 €	-
Frais d'organisation	34,20 €	- €	- €	- €	2 080,99 €
Entrée Stage Aqua Fit	1 020,00 €	660,00 €	1 510,80 €	883,50 €	766,85 €
Carte Public Adapté 100 Entrée	- €	- €	610,00 €	- €	181,00 €
Entrée Aquatique + Balnéo	- €	- €	- €	373,40 €	110,00 €
TOTAL	24 325,45 €	29 861,70 €	30 341,63 €	26 699,17 €	31 206,41 €

Même constat pour les associations :

Baisse de 20 600 € sur les recettes des associations venant à la piscine.

4- L'ÉCOLE DE NATATION

Ecole de natation 2020	Qté	Montant TTC
Tortue Année scol.	47	11 554,30
Poisson Année Scol.	100	24 957,86
Dauphin Année Scol.	45	10 880,40
Requin Année Scol.	15	3 711,60
Init Adult Samedi Année scol.	5	1 159,46
Perf Adult Lundi Année Scol.	6	1 555,20
Tortue Année scol. COVID	8	1 275,69
Poisson Année Scol. COVID	13	2 314,65
Dauphin Année Scol. COVID	7	1 187,70
Requin Année Scol. COVID	5	830,13
Init Adult Sam Année sco COVID	2	371,18
Perf Adult Lun Année Sco COVID	5	843,92
Totaux	258	60 642,09
Ecole de natation 2019	Qté	Montant TTC
Tortue Année scol.	29	1 509,00
Poisson Année Scol.	10	730,00
Dauphin Année Scol.	5	336,00
Requin Année Scol.	2	200,00
Init Adult Samedi Année scol.	3	140,00
Perf Adult Lundi Année Scol.	2	90,00
Tortue Année scol.	83	20 529,70
Poisson Année Scol.	94	22 959,43
Dauphin Année Scol.	38	9 332,20
Requin Année Scol.	23	5 663,90
Init Adult Samedi Année scol.	8	1 940,30
Perf Adult Lundi Année Scol.	17	4 071,80
Totaux	314	67 502,33

Baisse de 6 860€ sur les recettes, baisse maîtrisée car les réinscriptions de septembre se sont faites après le premier confinement et après une période d'ouverture de deux mois. Les usagers avaient repris confiance et pensaient que la crise était derrière eux.

5- LES STAGES

	2018	2019	2020
Fréquentation	307	326	208
Encaissement	13 490 €	14 690 €	8 063 €

Ressource

1.Formations p.21

2.Organigramme p.22

Fluides

1.EAU p.23

2.ELECTRICITE p.24

3.GAZ P.25

4. BILAN GMAO ANNEXE 1

1- FORMATIONS



- Gérer ma réputation en ligne, Améliorer ma communication, Optimiser ma relation client pour le service accueil via Pays Adour Landes Océanes.



- Recyclages PSE1 et PSE2 pour l'équipe MNS.



- Divers exercices d'évacuations générales des différents publics (scolaires à chaque début de cycle et usagers durant les ouvertures au public).



- Habilitation électrique : interventions de remplacements et de raccordements simples – Habilitation BS-H0(V) < pour un aide technique via ASFO ADOUR.



- Formation incendie de tout le personnel

ORGANIGRAMME

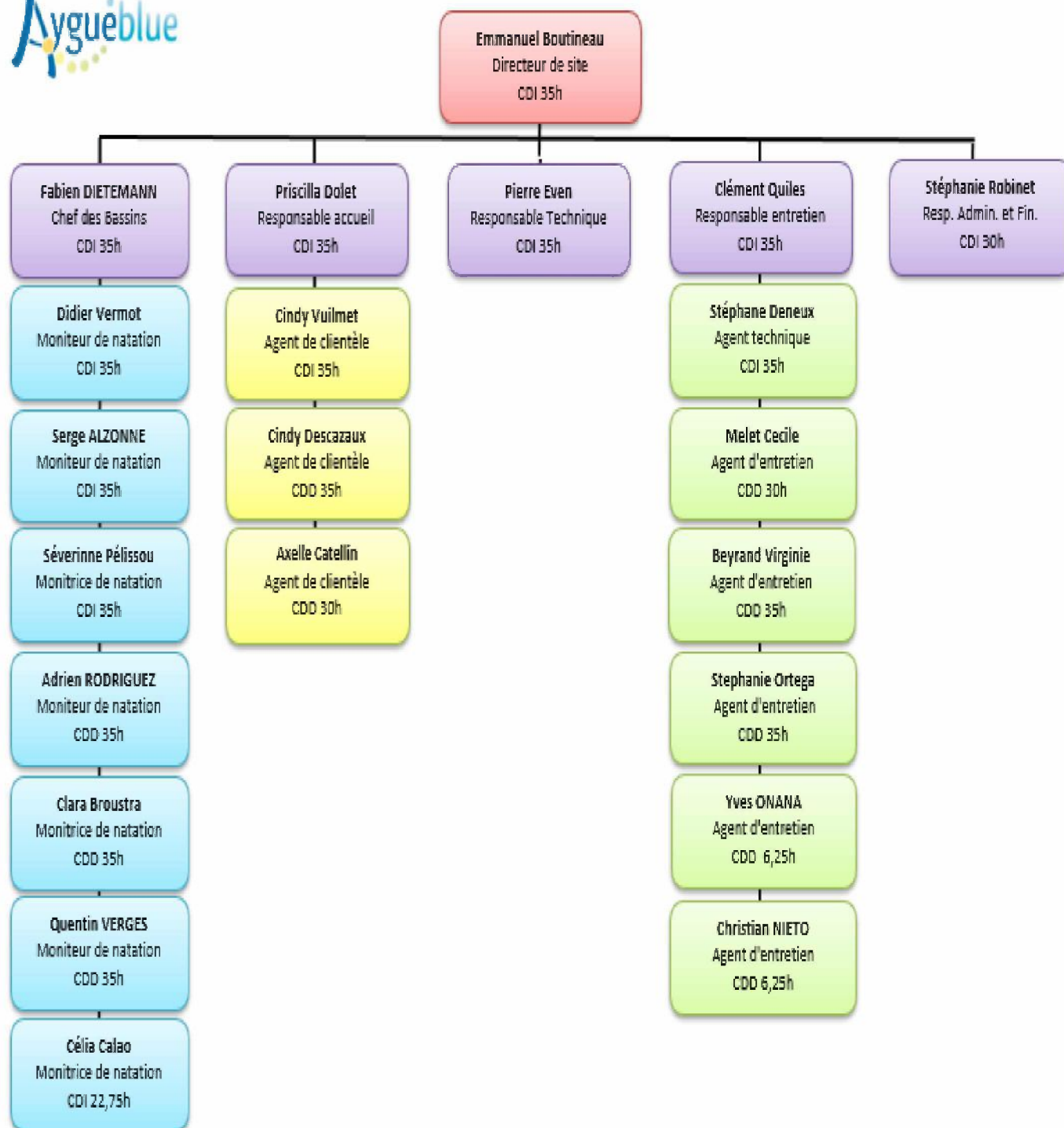

Fluides du site



Eau

2020

Période	2016	2017	2018	2019	2020	Delta %	Delta
Janvier	1 207	1 135	1 313	1 195	1 274	6,61 %	79
Février	1 502	1 622	1 356	863	1 020	18,19 %	157
Mars	1 341	1 586	1 356	1 077	556	-48,38 %	-521
Avril	1 585	1 951	1 194	1 854	6	-99,68 %	-1 848
Mai	1 295	1 439	1 052	1 016			
Juin	2 518	2 608	1 037	1 725	1 760	2,03 %	35
Juillet	1 311	1 325	1 102	461	1 156	150,76 %	695
Aout	1 413	1 544	1 302	1 269	947	-25,37 %	-322
Septembre	2 236	1 100	475	1 060	790	-25,47 %	-270
Octobre	1 110	1 308	2 223	1 248	868	-30,45 %	-380
Novembre	1 247	1 206	985	1 272	485	-61,87 %	-787
Décembre	1 677	1 157	983	1 002	313	-68,76 %	-609
Tot. 12 mois	18 442	17 981	14 378	14 042	9 175	-34,66 %	-4 867

CONSOMMATIONS ANNUELLES EAU en m3

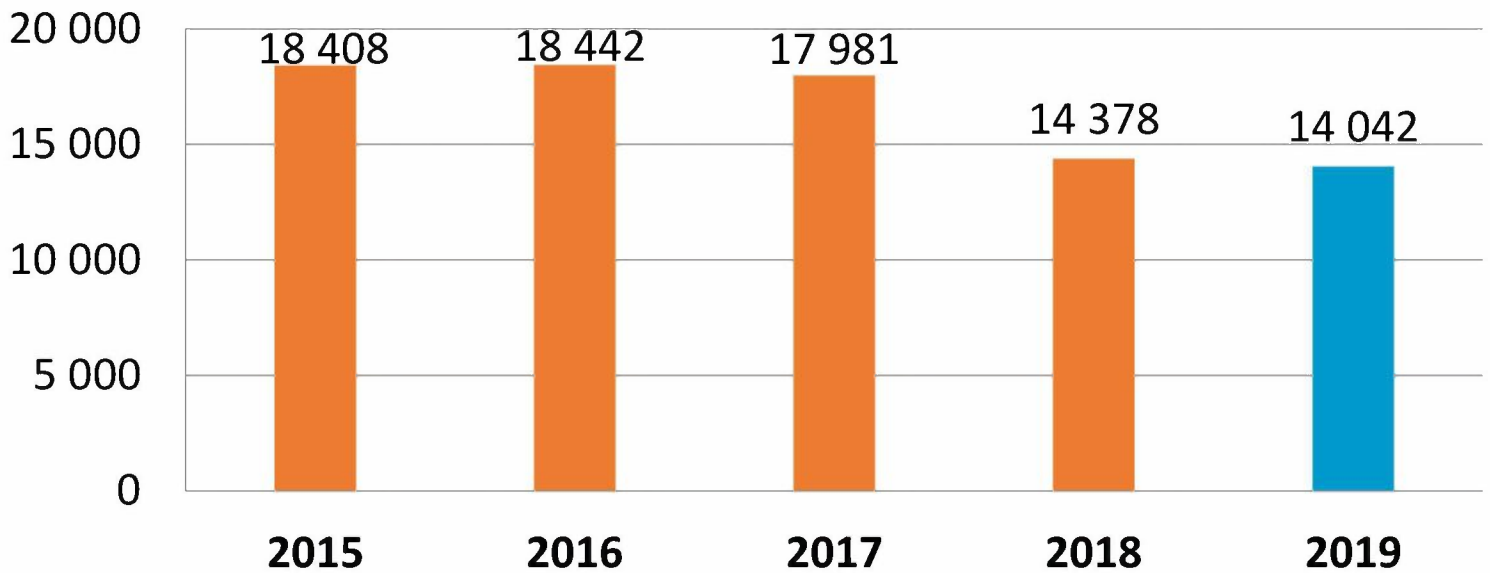

- Baisse de 4 867 m2 notamment dû à l'utilisation du forage et à la fermeture du site.



Electricité

Période	2016	2017	2018	2019	2020	Delta %	Delta
Janvier	151 364	138 222	151 397	131 093	130 813	-0,21 %	-280
Fevrier	136 762	127 227	141 119	120 270	118 251	-1,68 %	-2 019
Mars	140 525	139 792	147 771	133 507	64 145	-51,95 %	-69 362
Avril	143 274	135 992	153 229	135 142	14 339	-89,39 %	-120 803
Mai	132 507	136 842	146 209	127 848	12 703	-90,06 %	-115 145
Juin	114 766	125 311	129 253	97 997	23 537	-75,98 %	-74 460
Juillet	137 757	138 278	133 486	111 677	105 421	-5,60 %	-6 256
Aout	137 003	139 480	127 107	123 916	122 913	-0,81 %	-1 003
Septembre	117 447	136 998	84 711	113 193	115 396	1,95 %	2 203
Octobre	150 066	151 613	37 458	150 066	114 013	-24,02 %	-36 053
Novembre	161 350	156 440	124 239	121 595	48 888	-59,79 %	-72 707
Decembre	151 017	160 832	126 561	123 448	34 934	-71,70 %	-88 514
Tot. 12 mois	1 673 838	1 687 027	1 502 540	1 489 752	905 353	-39,23 %	-584 399

CONSOMMATIONS ANNUELLES ELECTRICITE en kW

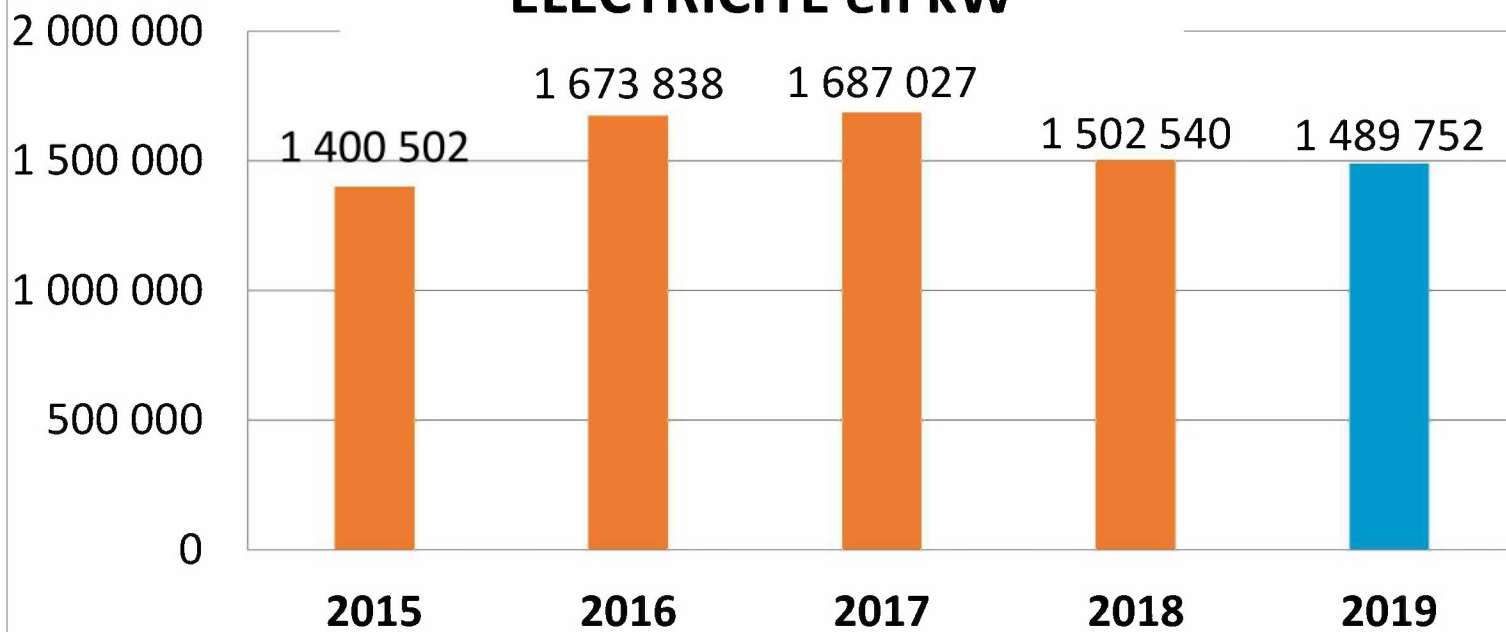

- Baisse de 584 399 Kw dû à l'utilisation en mode réduite des CTA et à la fermeture du site.



Gaz

Période	2016	2017	2018	2019	2020	Delta %	Delta
Janvier	8 589	10 145	8 183	9 726	12 409	27,59 %	2 683
Février	9 482	7 497	9 528	7 408	9 527	28,60 %	2 119
Mars	8 662	7 678	8 044	7 965	5 823	-26,89 %	-2 142
Avril	8 871	6 308	6 495	7 326	451	-93,84 %	-6 875
Mai	7 680	4 845	6 420	5 963			
Juin	3 886	4 106	4 816	4 445	2 418	-45,60 %	-2 027
Juillet	4 246	3 592	2 505	3 277	6 795	107,35 %	3 518
Aout	3 641	4 057	2 606	2 374	2 277	-4,09 %	-97
Septembre	4 579	4 543	2 218	3 676	4 475	21,74 %	799
Octobre	3 959	3 372	3 654	5 346	7 396	38,35 %	2 050
Novembre	5 476	7 179	6 130	10 909	6 712	-38,47 %	-4 197
Décembre	7 426	7 034	8 738	11 151	6 265	-43,82 %	-4 886
Tot. 12 mois	76 497	71 156	70 137	79 566	64 548	-18,87 %	-15 018

EVOLUTIONS DES CONSOMMATIONS ANNUELLES DE GAZ en m3

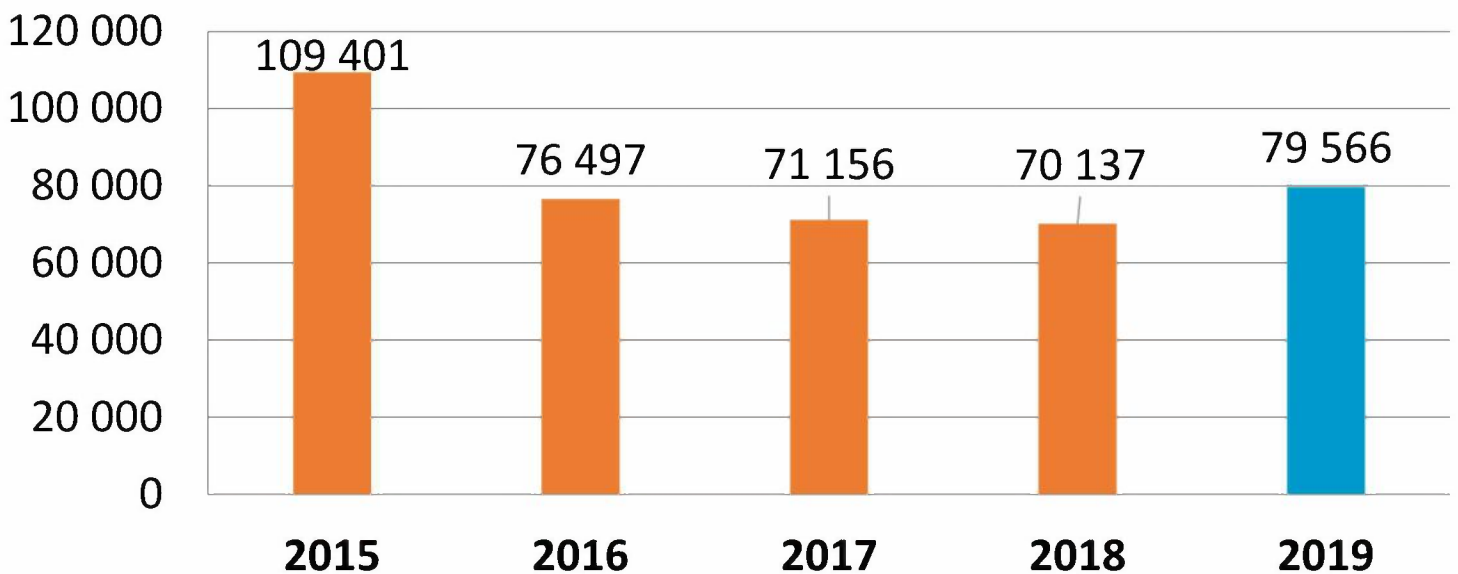

- Baisse de 15 018 m3 dû au maintien de température du site lors de la fermeture du site, notamment pour l'accueil des scolaires.

Analyses ARS

AYGUEBLUE 2020 - Conformité analytique des prélèvements d'eau de piscine
(conformité établie à partir de tous les résultats des paramètres disposant d'une limite de qualité réglementaire)

CTF : Bactéries coliformes dans 100ml
 ECOLI : Escherichia coli dans 100ml
 GT36_44 : bactéries aérobies revivifiables à 36°-44h
 CL2COMB : teneur en chlore combiné
 CL2LIBA : chlore libre actif
 STAPHP : Staphylocoques pathogènes pour 100ml
 ISOCYAN : teneur en stabilisant isocyanurique
 PH : pH de l'eau mesuré in situ
 CL2TOT : teneur en chlore total
 CL2LIB : Chlore libre
 CL2DIS : chlore disponible
 MOAC : oxydabilité au permanganate, en milieu acide

NB : * les paramètres non mesurés sur la période considérée n'apparaissent pas dans le tableau

* C = conforme aux limites de qualité, N = non conforme aux limites de qualité, S = sans objet

BACTERIOLOGIE : LIMITES DE QUALITE

bactéries à 36°C < 100 UFC/1 ml,
 bact.coliformes ≤ 10 UFC/100ml,
 Escherichia coli : 0 UFC/100 ml,
 Staphylocoques pathogènes : 0 UFC/100 ml

CHIMIE : LIMITES DE QUALITE

pH entre 6,9 et 7,7 unités,
 chlore libre actif entre 0,4 et 1,4 mg/l,
 chlore combiné : 0,6 mg/l maxi,
 en présence de stabilisant, chlore libre : 2 mg/l mini,
 stabilisant (acide isocyanurique) : 75 mg/l maxi.

Nom du bassin : AYGUEBLUE BASSIN DETENTE

Conformité bactériologique	Conformité chimique
100,0 %	71,4 %

le pourcentage est calculé sans prendre en compte les prélèvements de re-contrôle

Détail :

Date	Commune	Point de surveillance	Conformité bactériolo.	Conformité chimique	motif de prélèvement
15/01/20	SAINT-GEOURS-DE-MAREMNE	AYGUEBLUE BASSIN DETENTE	C	C	Contrôle sanitaire ARS
12/02/20	SAINT-GEOURS-DE-MAREMNE	AYGUEBLUE BASSIN DETENTE	C	N	Contrôle sanitaire ARS
12/03/20	SAINT-GEOURS-DE-MAREMNE	AYGUEBLUE BASSIN DETENTE	C	C	Contrôle sanitaire ARS
09/07/20	SAINT-GEOURS-DE-MAREMNE	AYGUEBLUE BASSIN DETENTE	C	C	Contrôle sanitaire ARS
13/08/20	SAINT-GEOURS-DE-MAREMNE	AYGUEBLUE BASSIN DETENTE	C	C	Contrôle sanitaire ARS
10/09/20	SAINT-GEOURS-DE-MAREMNE	AYGUEBLUE BASSIN DETENTE	C	N	Contrôle sanitaire ARS
07/10/20	SAINT-GEOURS-DE-MAREMNE	AYGUEBLUE BASSIN DETENTE	C	C	Contrôle sanitaire ARS

Détail

	CL2COMB mg(Cl2)/L	CL2LIB mg(Cl2)/L	CL2LIBA mg(Cl2)/L	CL2TOT mg(Cl2)/L	CTF n/(100mL)	ECOLI n/(100mL)	GT36_44 n/mL	PH unité pH	STAPHP n/(100mL)
15/01/2020	0,10	0,92	0,53	1,02	0	0	3	7,20	0
12/02/2020	0,15	0,92	0,73	1,07	0	0	2	6,80	0
12/03/2020	0,22	0,72	0,54	0,94	0	0	0	6,90	0
09/07/2020	0,07	1,10	0,69	1,17	0	0	13	7,20	0
13/08/2020	0,06	1,44	1,02	1,50	0	0	68	7,00	0
10/09/2020	0,19	1,41	1,13	1,60	0	0	6	6,80	0
07/10/2020	0,20	1,10	0,56	1,30	0	0	8	7,40	0

Nom du bassin : AYGUEBLUE BASSIN FUN RELAX

Conformité bactériologique

Conformité chimique

71,4 %

42,9 %

le pourcentage est calculé sans prendre en compte les prélèvements de re-contrôle

Détail :

Date	Commune	Point de surveillance	Conformité bactério.	Conformité chimique	motif de prélèvement
15/01/20	SAINT-GEOURS-DE-MAREMNE	AYGUEBLUE BASSIN FUN RELAX	C	C	Contrôle sanitaire ARS
12/02/20	SAINT-GEOURS-DE-MAREMNE	AYGUEBLUE BASSIN FUN RELAX	C	N	Contrôle sanitaire ARS
12/03/20	SAINT-GEOURS-DE-MAREMNE	AYGUEBLUE BASSIN FUN RELAX	N	N	Contrôle sanitaire ARS
09/07/20	SAINT-GEOURS-DE-MAREMNE	AYGUEBLUE BASSIN FUN RELAX	C	C	Contrôle sanitaire ARS
13/08/20	SAINT-GEOURS-DE-MAREMNE	AYGUEBLUE BASSIN FUN RELAX	N	C	Contrôle sanitaire ARS
10/09/20	SAINT-GEOURS-DE-MAREMNE	AYGUEBLUE BASSIN FUN RELAX	C	N	Contrôle sanitaire ARS
07/10/20	SAINT-GEOURS-DE-MAREMNE	AYGUEBLUE BASSIN FUN RELAX	C	N	Contrôle sanitaire ARS

Détail

	CL2COMB mg(Cl2)/L	CL2LIB mg(Cl2)/L	CL2LIBA mg(Cl2)/L	CL2TOT mg(Cl2)/L	CTF n/(100mL)	ECOLI n/(100mL)	GT36_44 n/mL	PH unité pH	STAPHP n/(100mL)
15/01/2020	0,10	0,88	0,58	0,98	0	0	1	7,20	0
12/02/2020	0,15	1,05	0,92	1,20	0	0	0	6,70	0
12/03/2020	0,25	0,91	0,76	1,16	0	0	6	6,70	4
09/07/2020	0,11	1,00	0,68	1,11	0	0	0	7,10	0
13/08/2020	0,06	1,28	0,94	1,34	0	0	153	7,00	0
10/09/2020	0,15	1,00	0,81	1,15	0	0	2	6,80	0
07/10/2020	0,10	1,20	0,30	1,30	0	0	90	7,90	0

Nom du bassin : AYGUEBLUE BASSIN LUDIQUE EXTERIEUR

Conformité bactériologique

Conformité chimique

50,0 %

50,0 %

le pourcentage est calculé sans prendre en compte les prélèvements de re-contrôle

Détail :

Date	Commune	Point de surveillance	Conformité bactério.	Conformité chimique	motif de prélèvement
09/07/20	SAINT-GEOURS-DE-MAREMNE	AYGUEBLUE BASSIN LUDIQUE EXTERIEUR	N	N	Contrôle sanitaire ARS
13/08/20	SAINT-GEOURS-DE-MAREMNE	AYGUEBLUE BASSIN LUDIQUE EXTERIEUR	C	C	Contrôle sanitaire ARS

Détail

	CL2COMB mg(Cl2)/L	CL2DIS mg(Cl2)/L	CL2TOT mg(Cl2)/L	CTF n/(100mL)	ECOLI n/(100mL)	GT36_44 n/mL	ISOCYAN mg/L	PH unité pH	STAPHP n/(100mL)
09/07/2020	0,09	1,91	2,00	0	0	137	18,00	7,60	31
13/08/2020	0,14	3,75	3,89	0	0	0	40,00	7,00	0

Nom du bassin : AYGUEBLUE GRAND BASSIN 25 METRES

Conformité bactériologique	Conformité chimique
100,0 %	66,7 %

le pourcentage est calculé sans prendre en compte les prélèvements de re-contrôle

Détail :

Date	Commune	Point de surveillance	Conformité bactériolo.	Conformité chimique	motif de prélèvement
15/01/20	SAINT-GEOURS-DE-MAREMNE	AYGUEBLUE GRAND BASSIN 25 METRES	C	C	Contrôle sanitaire ARS
12/02/20	SAINT-GEOURS-DE-MAREMNE	AYGUEBLUE GRAND BASSIN 25 METRES	C	N	Contrôle sanitaire ARS
12/03/20	SAINT-GEOURS-DE-MAREMNE	AYGUEBLUE GRAND BASSIN 25 METRES	C	N	Contrôle sanitaire ARS
09/07/20	SAINT-GEOURS-DE-MAREMNE	AYGUEBLUE GRAND BASSIN 25 METRES	C	C	Contrôle sanitaire ARS
13/08/20	SAINT-GEOURS-DE-MAREMNE	AYGUEBLUE GRAND BASSIN 25 METRES	C	C	Contrôle sanitaire ARS
10/09/20	SAINT-GEOURS-DE-MAREMNE	AYGUEBLUE GRAND BASSIN 25 METRES	C	C	Contrôle sanitaire ARS
07/10/20	SAINT-GEOURS-DE-MAREMNE	AYGUEBLUE GRAND BASSIN 25 METRES	C	N	Contrôle sanitaire ARS
17/11/20	SAINT-GEOURS-DE-MAREMNE	AYGUEBLUE GRAND BASSIN 25 METRES	C	C	Contrôle sanitaire ARS
08/12/20	SAINT-GEOURS-DE-MAREMNE	AYGUEBLUE GRAND BASSIN 25 METRES	C	C	Contrôle sanitaire ARS

Détail

	CL2COMB mg(Cl2)/L	CL2LIB mg(Cl2)/L	CL2LIBA mg(Cl2)/L	CL2TOT mg(Cl2)/L	CTF n/(100mL)	ECOLI n/(100mL)	GT36_44 n/mL	PH unité pH	STAPHP n/(100mL)
15/01/2020	0,53	1,04	0,73	1,57	0	0	0	7,00	0
12/02/2020	0,62	1,18	0,68	1,80	0	0	21	7,30	0
12/03/2020	0,63	0,99	0,73	1,62	0	0	0	7,00	0
09/07/2020	0,07	1,20	0,62	1,27	0	0	8	7,40	0
13/08/2020	0,27	1,28	0,81	1,55	0	0	4	7,20	0
10/09/2020	0,35	1,02	0,77	1,37	0	0	0	6,90	0
07/10/2020	0,30	1,30	1,05	1,60	0	0	18	6,80	0
17/11/2020	0,38	1,42	1,04	1,80	0	0	1	7,00	0
08/12/2020	0,35	0,94	0,59	1,29	0	0	2	7,20	0

Nom du bassin : AYGUEBLUE PATAUGEOIRE EXTERIEURE

Conformité bactériologique	Conformité chimique
100,0 %	50,0 %

le pourcentage est calculé sans prendre en compte les prélèvements de re-contrôle

Détail :

Date	Commune	Point de surveillance	Conformité bactériolo.	Conformité chimique	motif de prélèvement
09/07/20	SAINT-GEOURS-DE-MAREMNE	AYGUEBLUE PATAUGEOIRE EXTERIEURE	C	N	Contrôle sanitaire ARS
13/08/20	SAINT-GEOURS-DE-MAREMNE	AYGUEBLUE PATAUGEOIRE EXTERIEURE	C	C	Contrôle sanitaire ARS

Détail

	CL2COMB mg(Cl2)/L	CL2DIS mg(Cl2)/L	CL2TOT mg(Cl2)/L	CTF n/(100mL)	ECOLI n/(100mL)	GT36_44 n/mL	ISOCYAN mg/L	PH unité pH	STAPHP n/(100mL)
09/07/2020	0,43	1,59	2,02	0	0	30	18,00	7,60	0
13/08/2020	0,21	2,99	3,20	0	0	6	42,00	7,10	0

Nom du bassin : AYGUEBLUE PATAUGEOIRE INTERIEURE

Conformité bactériologique
85,7 %

Conformité chimique
100,0 %

le pourcentage est calculé sans prendre en compte les prélèvements de re-contrôle

Détail :

Date	Commune	Point de surveillance	Conformité bactériol.	Conformité chimique	motif de prélèvement
15/01/20	SAINT-GEOURS-DE-MAREMNE	AYGUEBLUE PATAUGEOIRE INTERIEURE	C	C	Contrôle sanitaire ARS
12/02/20	SAINT-GEOURS-DE-MAREMNE	AYGUEBLUE PATAUGEOIRE INTERIEURE	C	C	Contrôle sanitaire ARS
12/03/20	SAINT-GEOURS-DE-MAREMNE	AYGUEBLUE PATAUGEOIRE INTERIEURE	C	C	Contrôle sanitaire ARS
09/07/20	SAINT-GEOURS-DE-MAREMNE	AYGUEBLUE PATAUGEOIRE INTERIEURE	C	C	Contrôle sanitaire ARS
13/08/20	SAINT-GEOURS-DE-MAREMNE	AYGUEBLUE PATAUGEOIRE INTERIEURE	N	C	Contrôle sanitaire ARS
10/09/20	SAINT-GEOURS-DE-MAREMNE	AYGUEBLUE PATAUGEOIRE INTERIEURE	C	C	Contrôle sanitaire ARS
07/10/20	SAINT-GEOURS-DE-MAREMNE	AYGUEBLUE PATAUGEOIRE INTERIEURE	C	C	Contrôle sanitaire ARS

Détail

	CL2COMB mg(Cl2)/L	CL2LIB mg(Cl2)/L	CL2LIBA mg(Cl2)/L	CL2TOT mg(Cl2)/L	CTF n/(100mL)	ECOLI n/(100mL)	GT36_44 n/mL	PH unité pH	STAPHP n/(100mL)
15/01/2020	0,29	1,60	1,12	1,89	0	0	7	7,00	0
12/02/2020	0,20	0,96	0,57	1,16	0	0	6	7,30	0
12/03/2020	0,39	1,10	0,65	1,49	0	0	1	7,20	0
09/07/2020	0,30	1,80	0,82	2,10	0	0	11	7,50	0
13/08/2020	0,40	1,38	0,91	1,78	0	0	143	7,10	0
10/09/2020	0,25	2,17	1,12	2,42	0	0	1	7,40	0
07/10/2020	0,30	2,20	0,87	2,50	0	0	0	7,60	0

Nom du bassin : AYGUEBLUE BASSIN D' APPRENTISSAGE

Conformité bactériologique
88,9 %

Conformité chimique
77,8 %

le pourcentage est calculé sans prendre en compte les prélèvements de re-contrôle

Détail :

Date	Commune	Point de surveillance	Conformité bactériol.	Conformité chimique	motif de prélèvement
15/01/20	SAINT-GEOURS-DE-MAREMNE	AYGUEBLUE BASSIN D' APPRENTISSAGE	C	C	Contrôle sanitaire ARS
12/02/20	SAINT-GEOURS-DE-MAREMNE	AYGUEBLUE BASSIN D' APPRENTISSAGE	C	N	Contrôle sanitaire ARS
12/03/20	SAINT-GEOURS-DE-MAREMNE	AYGUEBLUE BASSIN D' APPRENTISSAGE	N	N	Contrôle sanitaire ARS
09/07/20	SAINT-GEOURS-DE-MAREMNE	AYGUEBLUE BASSIN D' APPRENTISSAGE	C	C	Contrôle sanitaire ARS
13/08/20	SAINT-GEOURS-DE-MAREMNE	AYGUEBLUE BASSIN D' APPRENTISSAGE	C	C	Contrôle sanitaire ARS
10/09/20	SAINT-GEOURS-DE-MAREMNE	AYGUEBLUE BASSIN D' APPRENTISSAGE	C	C	Contrôle sanitaire ARS
07/10/20	SAINT-GEOURS-DE-MAREMNE	AYGUEBLUE BASSIN D' APPRENTISSAGE	C	C	Contrôle sanitaire ARS
17/11/20	SAINT-GEOURS-DE-MAREMNE	AYGUEBLUE BASSIN D' APPRENTISSAGE	C	C	Contrôle sanitaire ARS
08/12/20	SAINT-GEOURS-DE-MAREMNE	AYGUEBLUE BASSIN D' APPRENTISSAGE	C	C	Contrôle sanitaire ARS

Détail

	CL2COMB mg(Cl2)/L	CL2LIB mg(Cl2)/L	CL2LIBA mg(Cl2)/L	CL2TOT mg(Cl2)/L	CTF n/(100mL)	ECOLI n/(100mL)	GT36_44 n/mL	PH unité pH	STAPHP n/(100mL)
15/01/2020	0,13	1,01	0,73	1,14	0	0	0	7,00	0
12/02/2020	0,12	0,60	0,27	0,72	0	0	10	7,50	0
12/03/2020	0,20	0,88	0,73	1,08	0	0	0	6,80	1
09/07/2020	0,08	1,20	0,75	1,28	0	0	10	7,20	0
13/08/2020	0,00	1,28	0,88	1,28	0	0	0	7,10	0
10/09/2020	0,08	1,86	0,96	1,94	0	0	1	7,40	0
07/10/2020	0,30	1,10	0,85	1,40	0	0	5	6,90	0
08/12/2020	0,08	1,53	0,63	1,61	0	0	0	7,60	0
17/11/2020	0,11	1,45	0,98	1,56	0	0	3	7,10	0

Nom du bassin : AYGUEBLUE SPA

Conformité bactériologique	Conformité chimique
71,4 %	42,9 %

le pourcentage est calculé sans prendre en compte les prélèvements de re-contrôle

Détail :

Date	Commune	Point de surveillance	Conformité bactériolo.	Conformité chimique	motif de prélèvement
15/01/20	SAINT-GEOURS-DE-MAREMNE	AYGUEBLUE SPA	N	N	Contrôle sanitaire ARS
12/02/20	SAINT-GEOURS-DE-MAREMNE	AYGUEBLUE SPA	C	C	Contrôle sanitaire ARS
12/03/20	SAINT-GEOURS-DE-MAREMNE	AYGUEBLUE SPA	C	C	Contrôle sanitaire ARS
09/07/20	SAINT-GEOURS-DE-MAREMNE	AYGUEBLUE SPA	C	N	Contrôle sanitaire ARS
13/08/20	SAINT-GEOURS-DE-MAREMNE	AYGUEBLUE SPA	N	N	Contrôle sanitaire ARS
10/09/20	SAINT-GEOURS-DE-MAREMNE	AYGUEBLUE SPA	C	N	Contrôle sanitaire ARS
07/10/20	SAINT-GEOURS-DE-MAREMNE	AYGUEBLUE SPA	C	C	Contrôle sanitaire ARS

Détail

	CL2COMB mg(Cl2)/L	CL2LIB mg(Cl2)/L	CL2LIBA mg(Cl2)/L	CL2TOT mg(Cl2)/L	CTF n/(100mL)	ECOLI n/(100mL)	GT36_44 n/mL	PH unité pH	STAPHP n/(100mL)
15/01/2020	0,13	2,23	2,08	2,36	1	1	1	6,20	0
12/02/2020	0,15	1,69	1,10	1,84	0	0	0	7,10	0
12/03/2020	0,16	1,08	0,65	1,24	0	0	0	7,20	0
09/07/2020	0,07	1,10	0,89	1,17	0	0	7	6,80	0
13/08/2020	0,09	1,61	0,21	1,70	0	0	25	8,20	0
10/09/2020	0,10	3,20	0,40	3,30	0	0	0	8,20	0
07/10/2020	0,30	1,10	0,69	1,40	0	0	2	7,20	0

En 2020, 50 prélèvements ont été réalisés, répartis sur les 8 bassins (6 bassins intérieurs permanents et 2 bassins extérieurs été). Les résultats de ces contrôles sont bons dans l'ensemble. Peu de non-conformités (NC).

Chaque non-conformité a été résolu et dans 95% des cas la non-conformité est passée conforme dans les heures qui a suivi le signalement.

Commercial

- 1. Provenances par ville p.31 à 33
- 2. Communication p.34 à 42

1- Provenance des ventes par villes

Code couleur	Code postal	Communes	Territoire
	40140	Azur, Magescq, Soustons	MACS
	40100	Dax	Hors MACS
	40230	Benesse Maremne, Josse, Orx, Saubion, Saubrigues, ST Geours de Maremne, ST Jean de Marsacq, ST Vincent de Tyrosse, Tosse	MACS
	40130	Capbreton	MACS
	40990	Angoumé, Gourbera, Herm, Mées, St Paul les Dax, ST Vincent de Paul, Tethieu,	Hors MACS
	40150	Angresse, Soorts Hossegor	MACS
	40510	Seignosse	MACS
	40530	Labenne	MACS
	40660	Messanges, Moliets et Maa	MACS
	40480	Vieux Boucau	MACS

Cartographie de la zone de chalandise

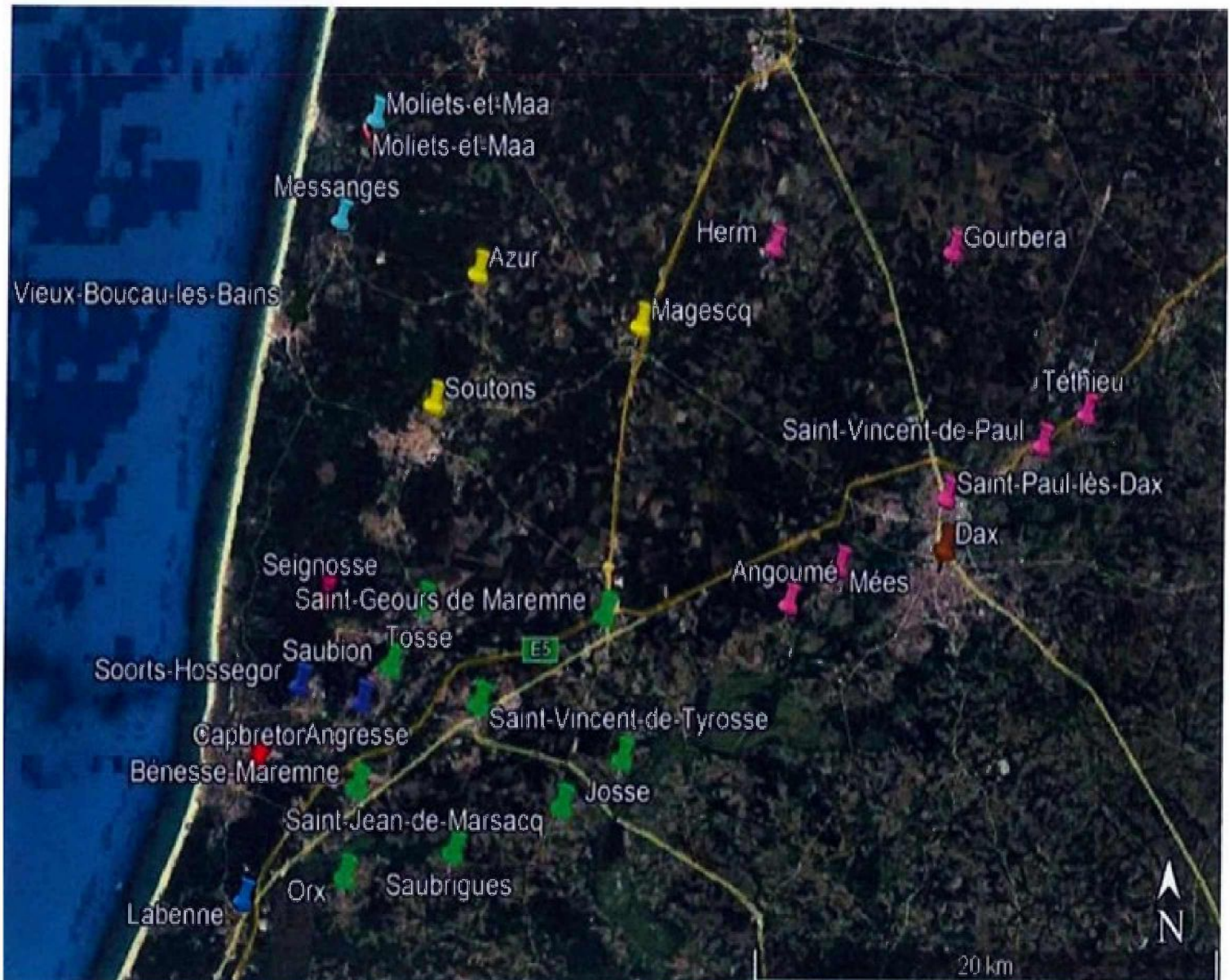

Ce tableau fait état des données des 20 premières communes classées par nombre de ventes sur l'intégralité du chiffre d'affaires mensuel.

	CP	Libelle	Nombre de ventes	CA TTC	%
1	40100	DAX	2 165	27 360,86	10,32
2	40140	SOUSTONS	1524	23167,01	6,03
3	40230	ST GEOURS DE MAREMNE	1230	18 736,82	5,3
4	40230	ST VINCENT DE TYROSSE	1 152	17 155,64	4,56
5	40990	ST PAUL LES DAX	850	12 600,67	4,3
6	40130	CAPBRETON	835	11 125,56	3,3
7	40510	SEIGNOSSE	581	9 909,23	2,07
8	40530	LABENNE	482	6 891,80	2,22
9	40140	MAGESQ	479	7 092,98	2,05
10	40230	BENESSE MAREMNE	433	8 653,46	1,98
11	40230	TOSSE	429	7 118,49	1,61
12	40150	ANGRESSE	355	4 703,16	1,52
13	64100	BAYONNE	324	4 980,20	1,91
14	40220	TARNOS	297	4 276,80	1,63
15	40140	AZUR	296	3 353,60	1,16
16	40260	CASTETS	292	4 963,96	1,34
17	40440	ONDRES	251	3 376,70	1,3
18	40230	ST JEAN DE MARSACQ	244	4 368,36	1,12
19	40480	VIEUX BOUCAU	209	3 311,97	0,88
20	40230	SAUBRIGUES	200	3 256,86	0,75

- 83,29% de notre fréquentation sur l'année 2020 provient des Landes et 7,80% des Pyrénées Atlantiques, 8,1% provient d'autres régions et environ 0,81% de l'étranger.
- 10,32 % de la fréquentation totale relevée est issue de la commune de DAX, c'est donc les habitants de la commune de DAX qui fréquente le plus notre établissement suivi des habitants de SOUSTON (6%) et de ST GEOURS (5,30%). La commune de Tyrosse est en 4ème position devant la commune de Saint Paul les Dax avec respectivement environs 4,56% pour Tyrosse et 4,30% pour St Paul.
- Concernant les 20 premières communes, 26% du CA provient des communes du Grand Dax et 69% des communes MACS et 5% des communes de Bayonne.

2- Communication

Opérations commerciales / évènements



CHEQUIER FORME

Du 01 Décembre au 10 Janvier

9 entrées valables jusqu'au 30/05/2020

3 ESPACES AQUATIQUES

3 ACTIVITÉS

3 BALNÉO / FITNESS

79 carnets vendus au total soit 2 362,10€

Opérations commerciales / événements



PROMOTIONS

-15% sur tous les maillots SWIND

PROMO BOUTIQUE

Du 02 au 19 Janvier

15 % de remise sur tous les produits TOPSEC

Soit 365,50€ de CA

Opérations commerciales / événements

JOURNÉES DÉCOUVERTES
24-26 JANVIER 2020

JOURNÉES DÉCOUVERTES
UNE ENTRÉE ACHETÉE = TOUTES LES ACTIVITÉS GRATUITES

PLANNING ACTIVITÉS 12-15

VENDREDI

AQUASTRECH	11H15
AQUAFITNESS	12H30
AQUACYCLING	15H45
LAGON TONIC	17H00 - 18H00
AQUAKIDS	18H15 - 19H15
AQUAFITNESS	18H30
AQUACYCLING	19H30

SAMEDI

BÉBÉ NAGEUR	10H15 - 11H00
CREVETTES	11H15 - 12H00
AQUAKIDS	10H30 - 12H15
AQUASLIM	15H00 - 18H00
AQUACYCLING	12H15
AQUACYCLING	13H15
AQUACIRCUIT T.	18H00
LAGON TONIC	16H30 - 17H30

DIMANCHE

AQUAKIDS	15H00 - 18H00
AQUASLIM	09H30
AQUAPOWER	10H30
AQUACYCLING	13H45
LAGON TONIC	14H30 - 18H00

300 RUE DU GAVE
40230 ST GEOURS DE MAREMNE

JOURNEES DECOUVERTES

Du 24 au 26 Janvier 2020

Frais d'adhésion PASS à 10€
12=15

Activités gratuites sur inscription

158 participants
7 PASS vendus
2768,70 € de Cartes 12 entrées

COMMUNICATION



PANNEAUX SUCETTE Sur MACS

Affichage
Du lundi 20 janvier au lundi 3 février

Promotion des journées découvertes

COMMUNICATION



VEHICULE SERIGRAPHIE

Sur TOSSE ET SAUBION

OBJ: créer de la visibilité



COMMUNICATION



VISUELS 4X3 SUR LE GRAND DAX

Mise en avant des Pass Aquaforme et
Musculaton

En parallèle des journées découvertes
Afin de promouvoir certains produits
(PASS)

COMMUNICATION

Campagne Agyueblue
Reportage photos



OPERATION SAC A PAINS

Campagne Agyueblue Liste des boulangeries

BOULANGERIES	ADRESSE	CP	VILLE
La Tourtière	12 Rue St Vincent	40100	DAX
saif 5001 saveurs	18 Place Mar Joffre	40100	DAX
Boulangerie Pâtisserie Martin	3 Avenue Victor Hugo	40100	DAX
Le Pignon Landais	Bâtiment 1 3 Avenue 4ème République	40100	DAX
Au Pastis Landais	14 Route Dax	40230	SAINT GEOURS DE MAREMNE
Le Fournil De Saint Geours	4 Route Dax	40230	SAINT GEOURS DE MAREMNE
Boulangerie Des Pins (SAS)	1500 Route Bortseaux	40230	SAINT VINCENT DE TYROSSE
A Nos Dâilj	A Nos Dâilj 65 Rue Lauriers	40230	SAINT VINCENT DE TYROSSE
Casiel	2 Place Maronviers	40230	SALUBION
Le Saverou Du Pain	1006 Avenue Charles de Gaulle	40610	SEICHOSSE

Opérations commerciales / événements



OPERATION ST VALENTIN

Le 14 Février

1 entrée balnéo achetée = la seconde à 5,10€

MASSAGE OFFERT
Pour une offre balnéo achetée

9 offres achetées pour 126,90€

Opérations commerciales / événements



PROMOTION HAPPY HOUR

Les mercredis du 29 juillet jusqu'au 26 août

Tarif préférentiel sur la dernière heure de baignade

TOTAL Promo 155,70€

Opérations commerciales / évènements



Nouveautés

REQUIN KIDS

Le 5 Février

Mise en place d'un toboggan gonflable
Pour tous les enfants (mesurant maxi 1.40m) âgés de 4 à 14 ans !

Horaires d'ouverture :

- lundi, mardi, jeudi et vendredi de 11h à 13h45 et de 16h30 à 19h45
- mercredi de 10h à 19h45
- samedi et dimanche de 10h à 12h30 et de 14h30 à 18h45

Opérations commerciales / évènements



JOURNÉE DE LA FEMME

Dimanche 08 Mars

Entrée espace bien être à 6,60€ au lieu de 9€ pour toutes les femmes.

69 entrées vendues

Opérations commerciales / événements



FÊTE DES GRANDS MERES

Le Du 24 Février au 1^{er} Mars

3 séances aquagym au prix de 20€

Opérations commerciales / événements



STAGE DE NATATION

Du 2 au 6 Mars

4 cours de natation d'une heure
Encadré par un MNS
3 niveaux proposés

26 stages vendus pour 1 196€

Opérations commerciales / évènements

CENTRE AQUATIQUE
A 15 MINUTES SEULEMENT
OUVERT 7J/7 DE 12H À 19H
Adulte 6€
Enfant 3€
la journée

TOUT L'ETE en famille
6€
la journée

Tarif
1 SEM. STAGE ANIMATION ANIMAT 60€

ESPACE aquatique	
ENTREE ADULTE	8€
ENTREE ENFANT	3€
TARIF FAMILLE	5€
CARTE 12 ENTREES	50€
ESPACE bien-être	
PISCINE - BIEN-ETRE	14€
ENTREE BIEN-ETRE	6€
Activités	
SEANCE AEROBIC	12€
SEANCE AEROBIC	12€

INFRASTRUCTURES

les horaires
TOUTE L'ANNEE
LUNDI - VENDREDI
12H - 19H
SABATON - DIMANCHE
12H - 19H

REOUVERTURE
Le 4 Juillet

10h-19h
7j/7

COMMUNICATION

Saint-Geours-de-Maremme (40) : Aygueblue va rouvrir ses portes

Le centre aquatique Aygueblue, à Saint-Geours-de-Maremme, ouvre ses portes. Les travaux de rénovation ont été réalisés par la société Les Maîtres de la Maintenance. Le centre aquatique est équipé de nouvelles installations techniques et de nouveaux équipements. Les horaires d'ouverture sont de 12h à 19h, sept jours sur sept. Les tarifs sont de 6€ pour les adultes et 3€ pour les enfants. Le centre aquatique est ouvert tous les jours de l'année.

Principales nouvelles règles
Les nouvelles heures d'ouverture seront de 12 à 19 heures, sept jours sur sept. La réouverture aura lieu le dimanche 4 juillet. Les tarifs sont de 6€ pour les adultes et 3€ pour les enfants. Le centre aquatique est ouvert tous les jours de l'année.

ARTICLE DE PRESSE

JOURNAL SUD OUEST

THEMATIQUE :
REOUVERTURE

Partenariat/ événements



À SAINT-GEOURS-DE-MAREMNE

Les enfants s'éclatent à la piscine

À l'occasion des vacances d'hiver, le centre aquatique a organisé ses stages de natation. Durant la première semaine, du 24 au 28 février, en partenariat avec Maremne Adour Côte sud (Mac's) et les centres de loisirs de Saubrigues, Bénesse, Angresse, Tosse et Saint-Jean-de-Marsacq, le centre a accueilli 48 enfants et a proposé des stages de natation sur plusieurs niveaux, des crevettes aux poissons. Cette semaine, un stage de natation ouvert à tous permet à une trentaine d'enfants d'associer l'apprentissage et le perfectionnement des nages. Les vacances se termineront avec un



74 enfants au total ont pu se familiariser au milieu aquatique ou apprendre à nager. PHOTO CENTRE AQUATIQUE

hommage à toutes les femmes, dimanche 8 mars, Journée de la femme, avec une entrée promotionnelle à la balnéo.

Opérations commerciales / événements

À l'eau en toute sécurité

SAINT-GEOURS-DE-MAREMNE Le centre Aygueblue fait sa rentrée en mettant en place des mesures visant à sécuriser les usagers

C'est en assurant une protection optimale aux usagers que le centre aquatique Aygueblue fait sa rentrée. La direction, en accord avec les services de la Communauté de communes Maremne Adour Côte sud (Mac's), a mis en œuvre un ensemble de mesures qui visent à sécuriser l'accès et qui ont été testés depuis la réouverture : entretien et contrôles sanitaires mais aussi gestion des flux, avec la réduction de la capacité d'accueil et de la fréquentation maximale instantanée et enfin mise en place de parcours d'utilisateurs. Autant de mesures qui limitent le

plus possible le contact entre usagers.

Nouveaux plannings

L'école de natation, si utile pour les enfants, et toutes les activités phares repartent avec de nouveaux plannings. Depuis hier, lundi 21 septembre et jusqu'à dimanche 27 septembre, c'est le bon moment pour essayer les cours d'aquagym ou d'aquacycling, le fitness, les BB nageurs, etc. Pour le prix d'une entrée à la piscine, chacun pourra essayer l'activité de son choix. Et comme à chaque rentrée, des offres attractives et de belles réductions



La sécurité sanitaire est mise en avant dans les installations. PHOTO AYGUEBLUE

ions sont proposées. De quoi de se jeter à l'eau en toute sécurité. **Catherine Belleret**

SUD OUEST

Article de presse du 22/09/2020

Afin de rassurer nos clients et de les informer de la reprise de nos activités, un article de presse énonce les mesures prises visant à sécuriser les usagers face au COVID19.

Conclusion

Nous avons été fermés au public 5 mois et 21 jours sur l'année 2020.

La crise sanitaire nous a fait perdre un peu plus de 403 000€ de CHIFFRE D'AFFAIRES sur l'année 2020, mais cette perte est tout de même à mettre en corrélation avec la diminution importante des charges de fonctionnement.

Nous espérons que la privation d'activité imposée par la crise sanitaire provoque un regain de fréquentation de nos usagers à la réouverture du site.

Nous remercions MACS de nous avoir soutenu durant cette année de crise sanitaire qui à l'heure actuelle n'est malheureusement pas terminée.

Cette crise n'a pas de précédent, il est donc difficile de se projeter sur le comportement de nos usagers post crise.

Quoi qu'il en soit nous mettrons en œuvre toutes les solutions possibles pour reprendre une activité similaire aux années précédentes et l'ensemble des équipes ont hâte de revenir sur site.