LOCALISATION DES PARCELLES EN ASSAINISSEMENT NON COLLECTIF

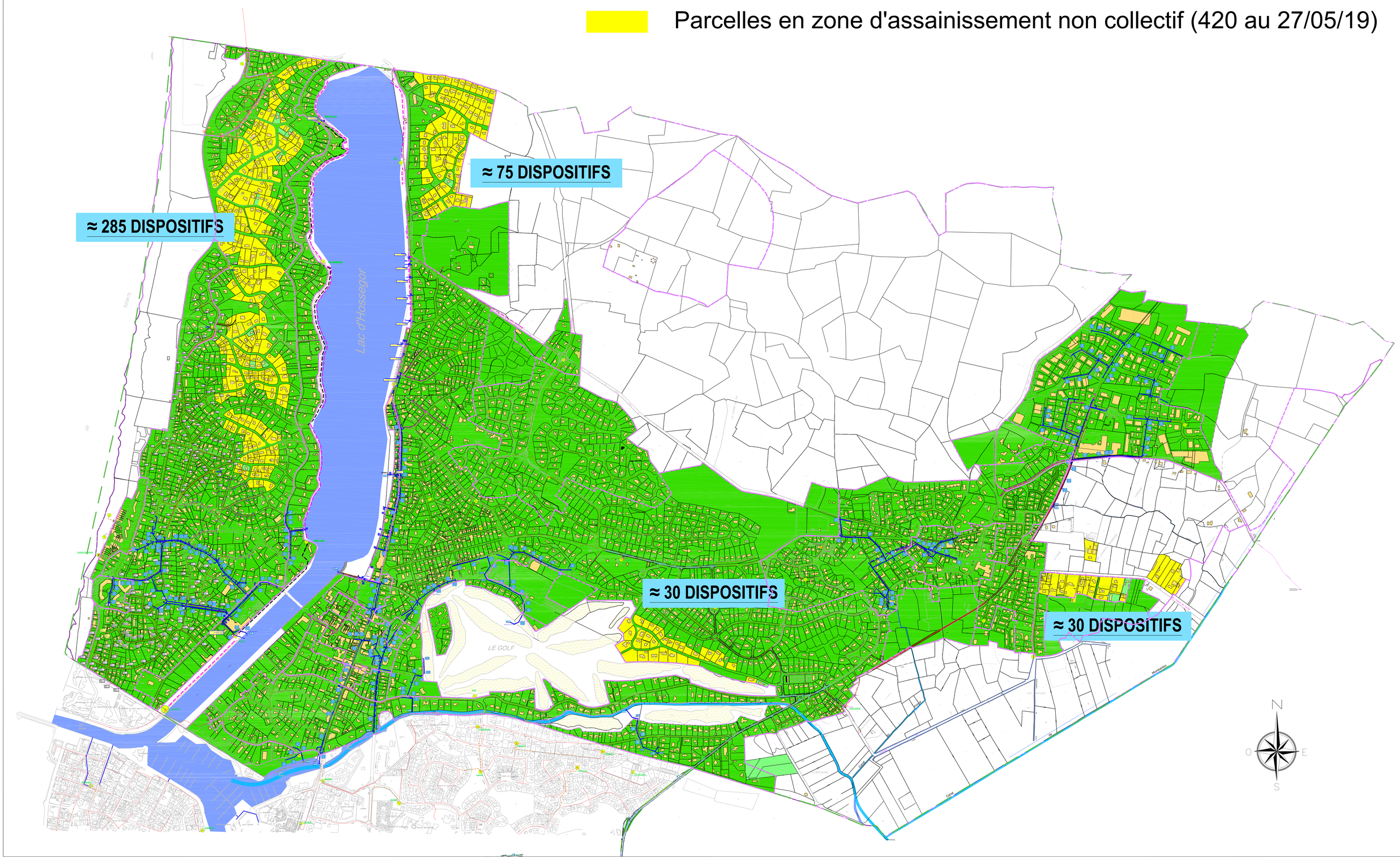

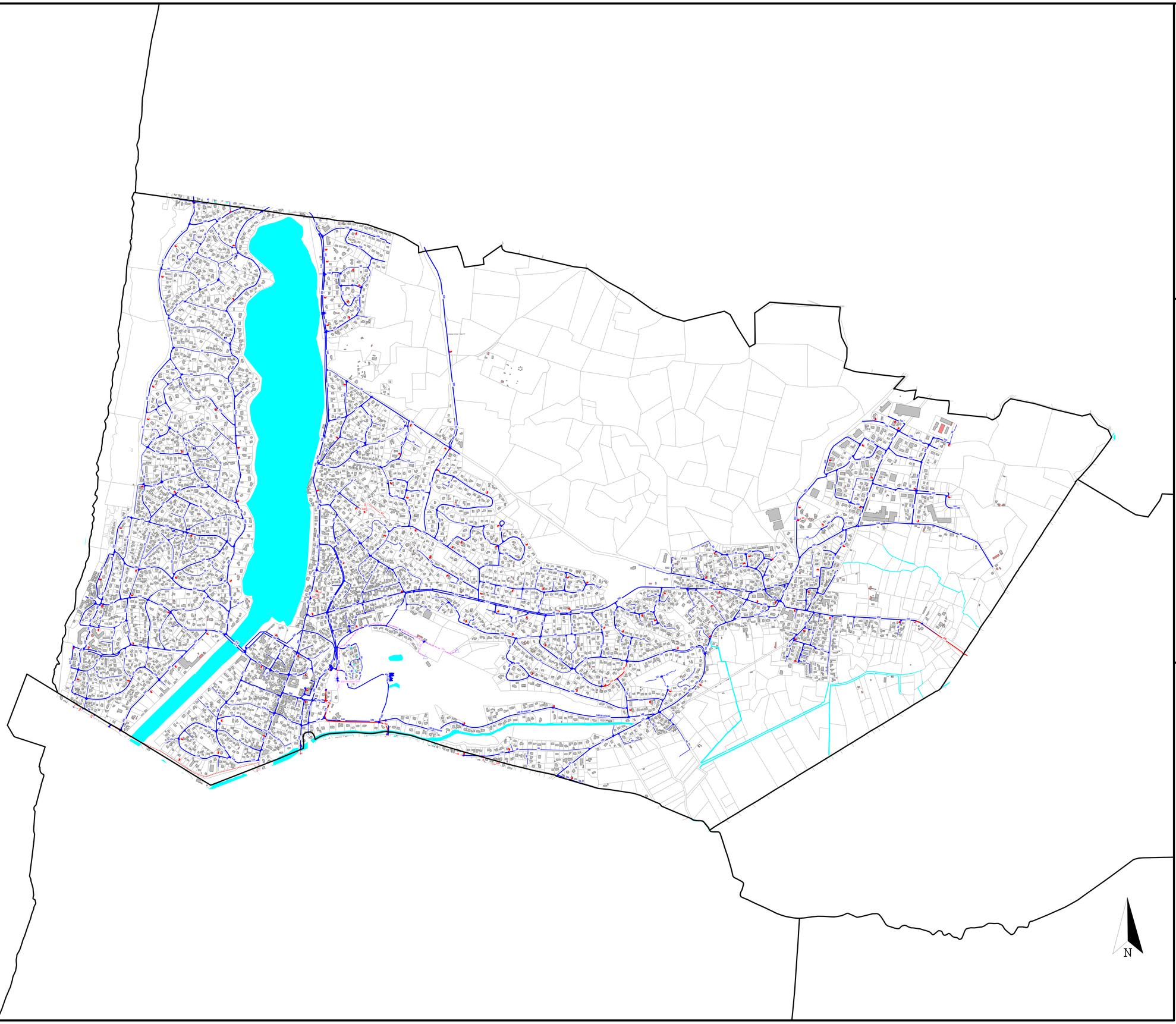

LEGENDE

RESEAU EAU POTABLE
RESEAU HORS GESTION SUEZ
RESEAU DE TRANSPORT

COULEURS SUIVANT ETAGES DE PRESSION

- Source
- Prise d'eau
- Forage
- Pompe, surpresseur
- Usine de traitement d'eau
- Réservoir sur tour
- Réservoir semi-enterré
- Bâche
- Ventouse
- Vidange
- Clapet
- RP Réducteur de pression
- AM Stabilisateur amont
- AV Stabilisateur aval
- AM Appareil de mesure
- Té
- Collier de prise en charge
- Purge d'extrémité
- Plaque pleine
- Réduction
- Poteau incendie Ø100
- Poteau incendie Ø80
- Bouche d'incendie
- Réserve d'incendie
- Vanne à opercule ouvert
- Vanne à opercule fermé
- Vanne 1/4 tour ouverte
- Vanne 1/4 tour fermé
- Vanne papillon

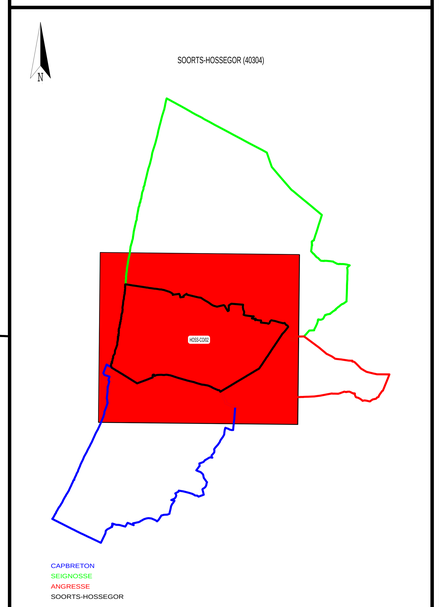

suez

AGENCE REGIONALE
LANDES - PAYS BASQUE - BEARN
15, Avenue Charles FLOQUET
64200 BIARRITZ
Tél. 0.977.408.408

SOORTS-HOSSEGOR (40304)

RESEAU D'EAU POTABLE

Indice	Date	Dessiné	Vérifié	Modifications
S	21/08/2018		PhM	Extension Fonte Ø100 - Alimentation Surpresseur - SUEZ
R	31/05/2018		PhM	Renforcement PVC Ø110 - Avenue de la Bécasse - SUEZ
Q	30/03/2018		PhM	Renforcement Fonte Ø150/100 - Avenue du Centre - SUEZ
P	27/11/2017		PhM	Déplacement Fonte Ø150 - Avenue du Centre - SUEZ
O	06/11/2017		PhM	Déplacement Fonte Ø250/200 - Route de Seignosse - SUEZ
N	09/08/2017		PhM	EXT PVC0K5-ImpasseBleuets-GESPER
M	05/07/2017		PhM	EXT PVC0K3-LotVillaoTuons-COPLAND

PLAN D'ENSEMBLE - COMMUNE

N° du plan : HOSS-E-CO/01	Contrat : A15005-40304	Echelle : 1/7000	Indice : S

Contact bureau de dessin :+05.59.41.49.01

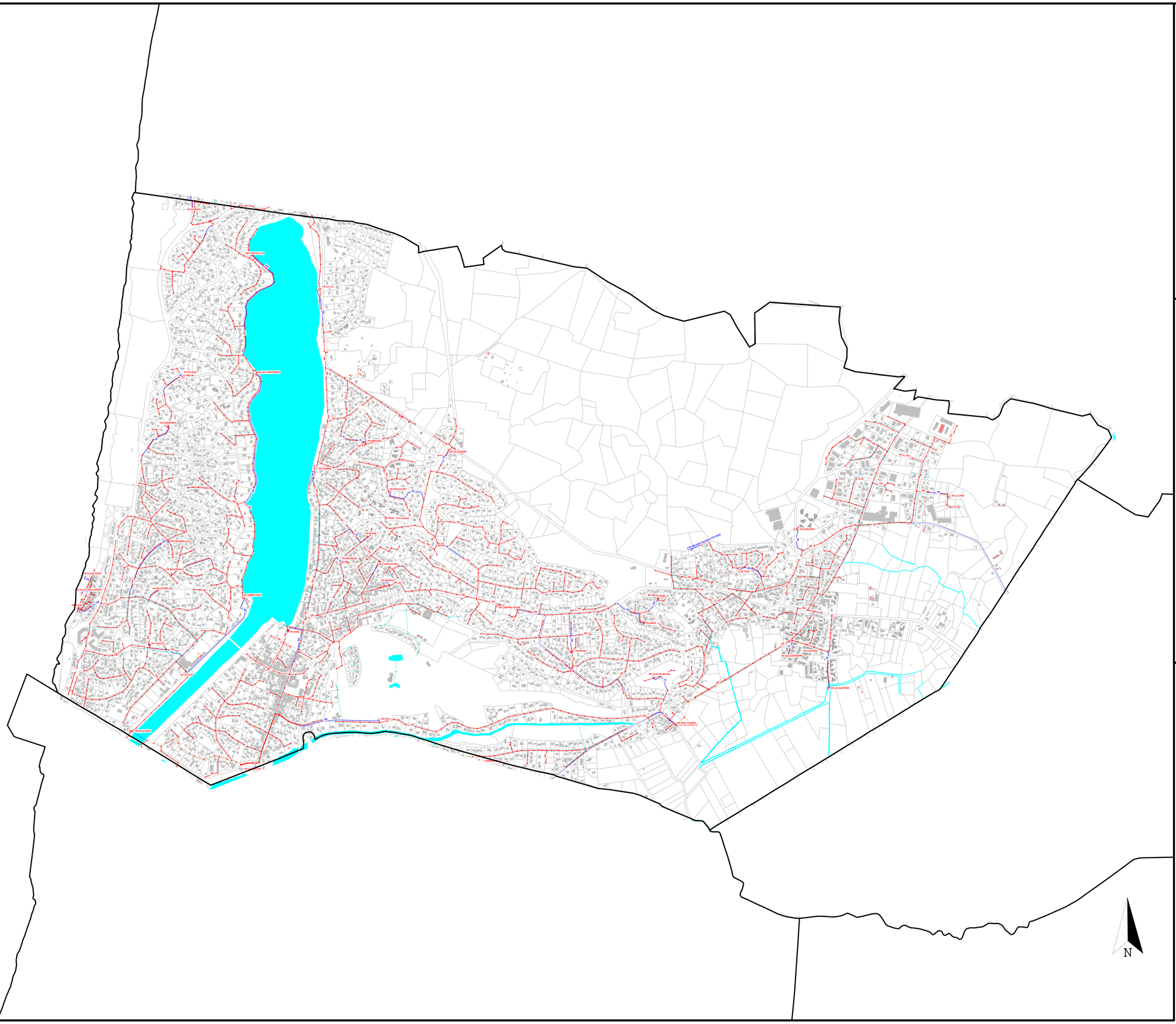

LEGENDE

- Réseau unitaire
- Collecteur d'eaux usées
- Collecteur d'eaux pluviales
- Refoulement

Les réseaux en pointillés sont hors gestion SUEZ EAU

Les Couleurs sont en correspondance avec les réseaux cités ci-dessus.

Les accessoires sont représentés par la couleur du réseau correspondant :

- Regard
- Regard Cloisonné
- Regard grille
- Eau usée - Sous vide
- Clapet anti-retour
- Vanne
- Poste de refoulement (PR), poste de relèvement
- Grille simple
- Avaloir
- Avaloir grille
- Caniveau grille
- Dessableur
- Station d'épuration (STEP)
- D.O Déversoir d'orage
- T.P Trop plein
- Exutoire
- Puisard
- Puisard à Grille
- Bassin couvert
- Bassin à ciel ouvert
- Exhaure
- Réduction
- Ventouse
- Décharge
- Cheminée d'équilibre

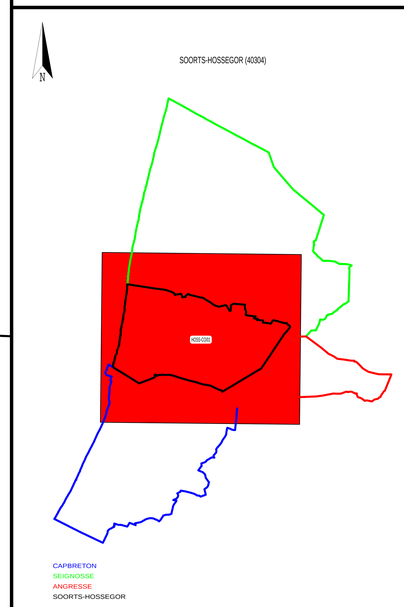

suez

AGENCE REGIONALE
LANDES - PAYS BASQUE - BEARN
15, Avenue Charles FLOQUET
64200 BIARRITZ
Tél. 0.977.408.408

SOORTS-HOSSEGOR (40304)

RESEAU D'ASSAINISSEMENT

Indice	Date	Dessiné	Vérifié	Modifications
L	16/01/2019		PhM	EXT EU 200-AV TAMARIS-GIESPER
K	17/08/2018		PhM	Extension EU PVC Ø160 - Rue de Mariotte - SUEZ
J	17/05/2018		PhM	Réhabilitation EU Fte Ø200-Avenue de la Bécasse-Gieper
I	17/05/2018		PhM	Réhabilitato EU PVC Ø200-Lot. La Bouchonnerie-Gieper
H	17/05/2018		PhM	Réhabilitation EU AC Ø200-Rue Lesbarrets-Gieper
G	17/05/2018		PhM	Reéhabilitation EU AC Ø200-Bécasse-Gieper
F	14/05/2018		PhM	Réhabilitation EU PVC Ø200-Rue de Barlle-Gieper

PLAN D'ENSEMBLE - COMMUNE

N° du plan : HOSS-A-CO/01	Contrat : A15518-40304	Echelle : 1/7000	Indice : L

Contact bureau de dessin >05.59.41.49.01